



Plano de Urbanização da Vila de Vagos Planta de Zonamento

Escala: 1:5 000

0 25 50 100 150 200 Meters

Requerente: César & Gonçalves - Imobiliária Lda

Data / Hora: 29-07-2019

Contribuinte: 502024593

Morada: Dr. João Mendes Correia Rocha

Localidade: Vagos

Freguesia:

Vagos e Santo António

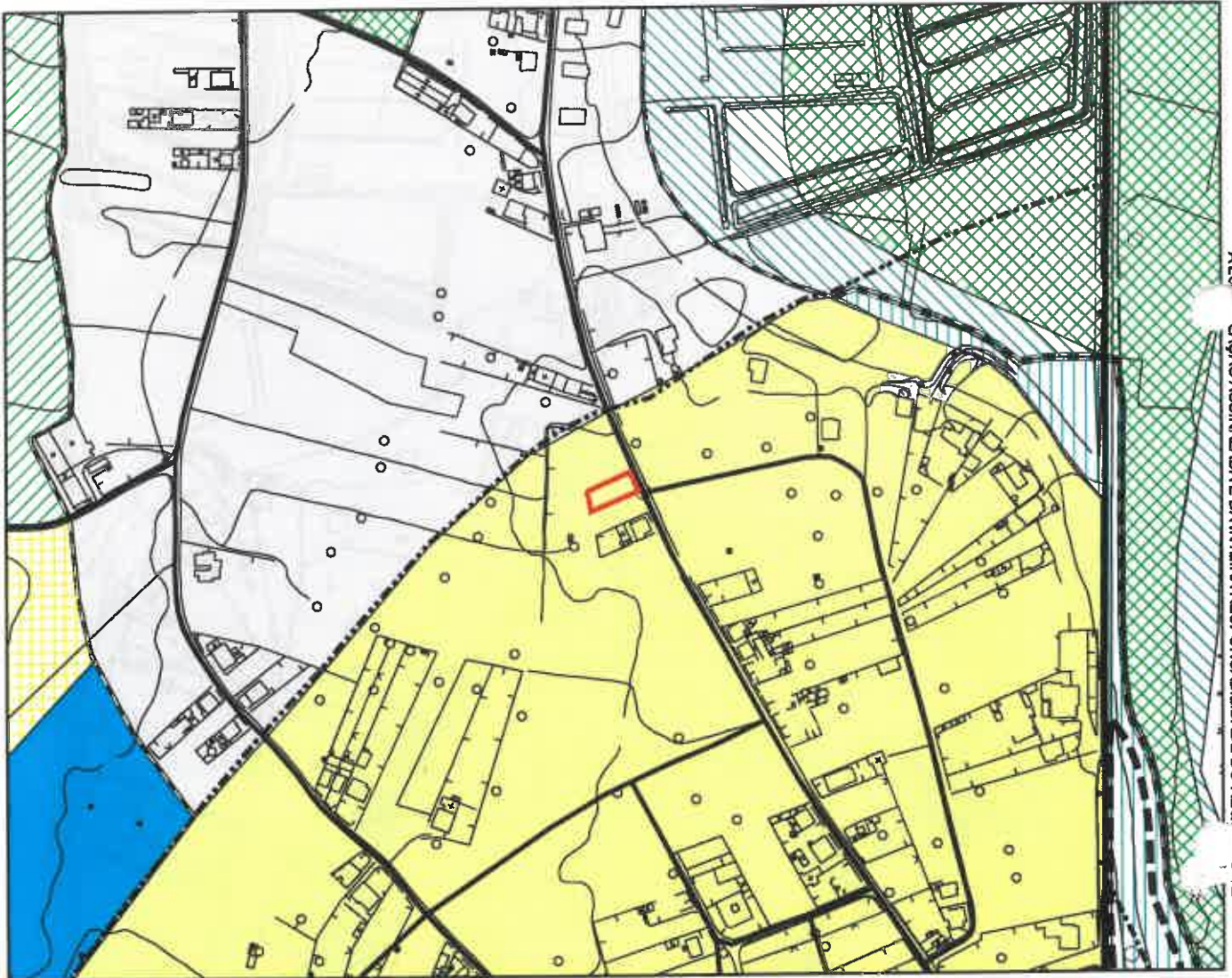

ALOCUÇÃO ASSINALADA É DA INTEIRA RESPONSABILIDADE DO REQUERENTE

- ++ Limite da Área de Intervenção
- Cartografia de Base
- Arquitetura Civil Privada
- ★ 1, Igreja Matriz
- ★ 2, Santuário de N. S. de Vagos
- ★ 3, Cruzeiro
- ★ 4, Capela de Santo António
- ★ 5, Capela de Misericórdia
- ★ 6, Capela de S. Sebastião
- ★ 7, Capela de Lombo Meão
- ★ 8, Capela de S. João
- 9, Poço do Concelho
- 10, Tribunal
- 11, Escola
- 12, Escola João Grava
- 13, Casa dos Molcairos
- 14, Ponte de Madeira
- rês principais
- Variante
- Marginal
- Principal
- Outras Vias

PU Zonamento - polígonos

- Limite do Perímetro Urbano
- A, Núcleo Antigo de Vagos
- B, Santuário de N. S. de Vagos
- I, Zona 2B (Plano de Pormenor em Vigor)
- II, Núcleo Antigo de Vagos (Plano de Pormenor Proposto)
- III, Estruturação Prioritária da Vila de Vagos (Plano de Pormenor Proposto)
- IV, Expansão Sul (Plano de Pormenor Proposto)
- V, Envoltório da Casa do Povo (Plano de Pormenor Proposto)
- VI, Zona Ribeirinha de Vagos (Plano de Pormenor Proposto)
- Zonas de Uso Agrícola e de Interesse Paisagístico e Ambiental
- Verde de Enquadramento de Vagos
- Verde de Lazer e Recreio de Lombo Meão
- Verde de Lazer e Recreio de Vagos
- Verde de Proteção de Lombo Meão
- Verde de Proteção de Vagos
- Verde de Proteção de Lombo Meão

- Zonas Consolidadas de Lombo Meão
- Zonas Consolidadas de Vagos
- Zonas de Expansão de Alta Densidade de Vagos
- Zonas de Expansão de Baixa Densidade de Vagos
- Zonas de Expansão para Equipamento Religioso
- Zonas de Equipamentos Existentes de Vagos
- Zonas de Expansão de Lombo Meão
- Zonas de Expansão de Média Densidade de Vagos
- Zonas de Interesse Paisagístico e Ambiental
- Zonas de Ocupação Dispersa de Vagos
- Zonas de Preenchimento de Lombo Meão
- Zonas de Preenchimento de Vagos
- Zonas de Reserva para Equipamentos de Vagos
- Zonas de Uso Agrícola
- Zonas de Uso Agro-forestal
- Zonas de Vocação Turística

Quil. nº 2430
João Rocha