

CARTA EDUCATIVA DO CONCELHO DE VAGOS

Síntese

Maio de 2006



SÍNTESE

1ª FASE - CARACTERIZAÇÃO E DIAGNÓSTICO DA REDE EDUCATIVA DO CONCELHO DE VAGOS

Caracterização e Diagnóstico Geral do Concelho

Caracterização do Sistema Educativo

Rede Educativa

Pré-escolar

1º CEB

2º e 3º CEB

Ensino Secundário e Profissional

Transporte Escolar

Ensino Recorrente

Demografia

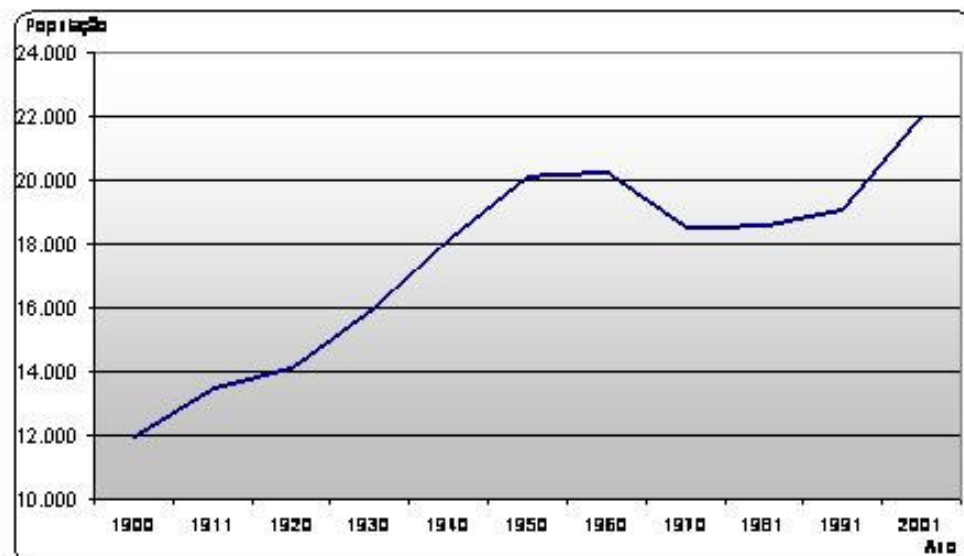

□ **População com tendência global crescente entre 1900 e 2001;**

□ **Crescimento acelerado (13%) na última década atingindo 22 017 habitantes em 2001;**

□ **Decréscimo de população nas freguesias a partir de 1970, devido à formação de novas freguesias;**

□ **Freguesias com maior número de habitantes (2001):**

- **Vagos (4010 hab.);**
- **Soza (2939 hab.);**
- **Gafanha da Boa Hora (2277 hab.).**

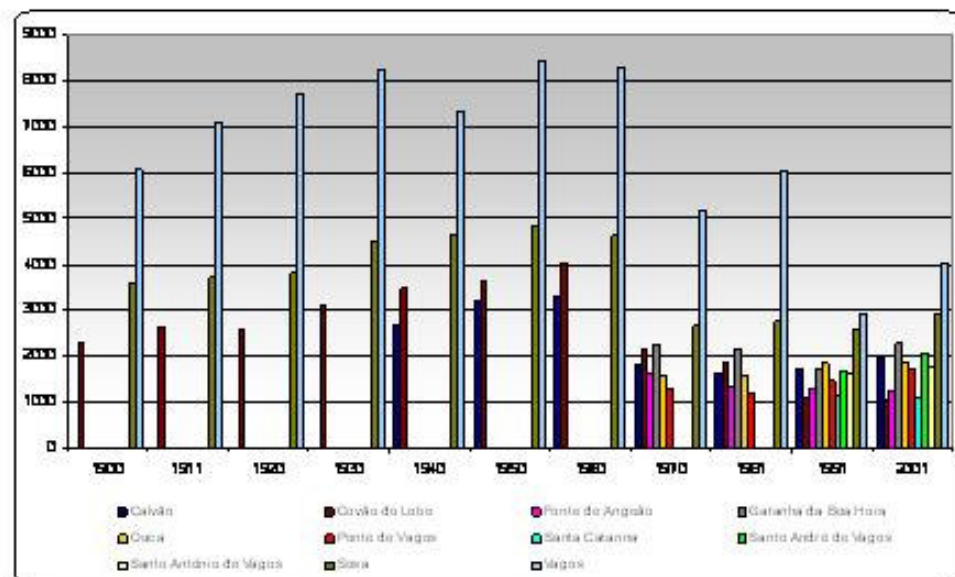

Caracterização e Diagnóstico Geral do Concelho

Caracterização do Sistema Educativo

Rede Educativa

Pré-escolar

1º CEB

2º e 3º CEB

Ensino Secundário e Profissional

Transporte Escolar

Ensino Recorrente

Demografia

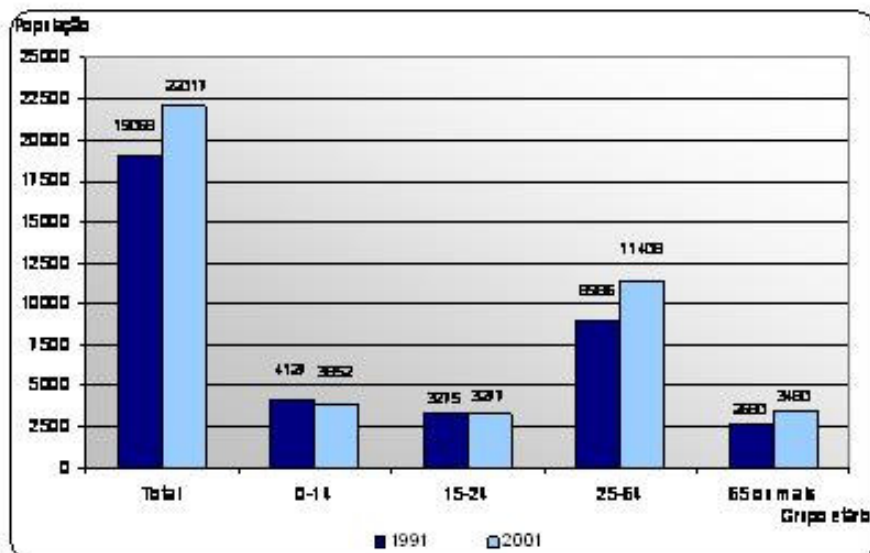

- ☐ **Aumento da População das faixas etárias dos 24 – 64 anos e > 65 anos;**
- ☐ **Decréscimo do número de jovens com idades entre os 0 e 14 anos;**
- ☐ **Manutenção da população da Faixa etária dos 15 – 24 anos.**



Envelhecimento da População na base e topo da pirâmide etária

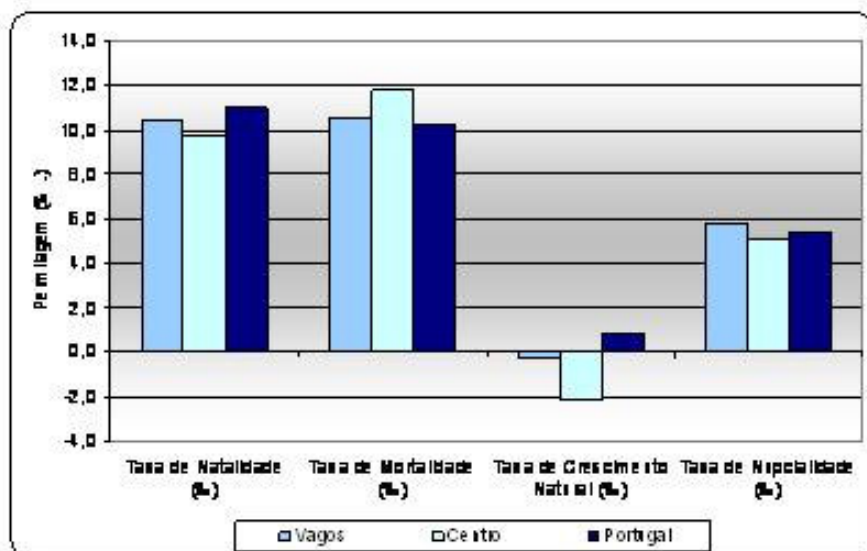

- ☐ **Taxas de Natalidade (10,4‰) e Mortalidade (10,6‰) próximas das médias nacionais (11‰ e 10,2‰, respectivamente);**

- ☐ **Crescimento Natural praticamente nulo -> - 0,2‰ .**

Caracterização e Diagnóstico Geral do Concelho

Caracterização do Sistema Educativo

Rede Educativa

Pré-escolar

1º CEB

2º e 3º CEB

Ensino Secundário e Profissional

Transporte Escolar

Ensino Recorrente

Movimentos Migratórios

	Imigrantes		Emigrantes	Saldo Migratório
	De outros Concelhos	Estrangeiro		
Desde 1999	469	393	380	482
Desde 1995	1100	1193	764	1529
Média 1999-2001	235	197	190	242
Média 1995-1999	211	27	128	110
Média 1995-2001	337	398	255	480

☐ Aumento substancial do número médio de Imigrantes Supra nacionais entre 1999-2001;

☐ Aumentos moderados do número de Imigrantes inter concelhios e do número de Emigrantes;

☐ Saldo Migratório Anual Médio sempre positivo que conjugado com um saldo natural praticamente neutro resulta numa taxa de crescimento efectivo positiva e num aumento de população na última década.

Caracterização e Diagnóstico Geral do Concelho

Caracterização do Sistema Educativo

Rede
Educativa

Pré-escolar

1º CEB

2º e 3º CEB

Ensino Secundário e
ProfissionalTransporte
EscolarEnsino
Recorrente**População com Deficiência**

- ☐ **População portadora de deficiência representa 8% da população total;**
- ☐ **Forte aumento a partir dos 50 anos de idade;**
- ☐ **29% deficiências Visuais;**
- ☐ **24% deficiências Motoras**

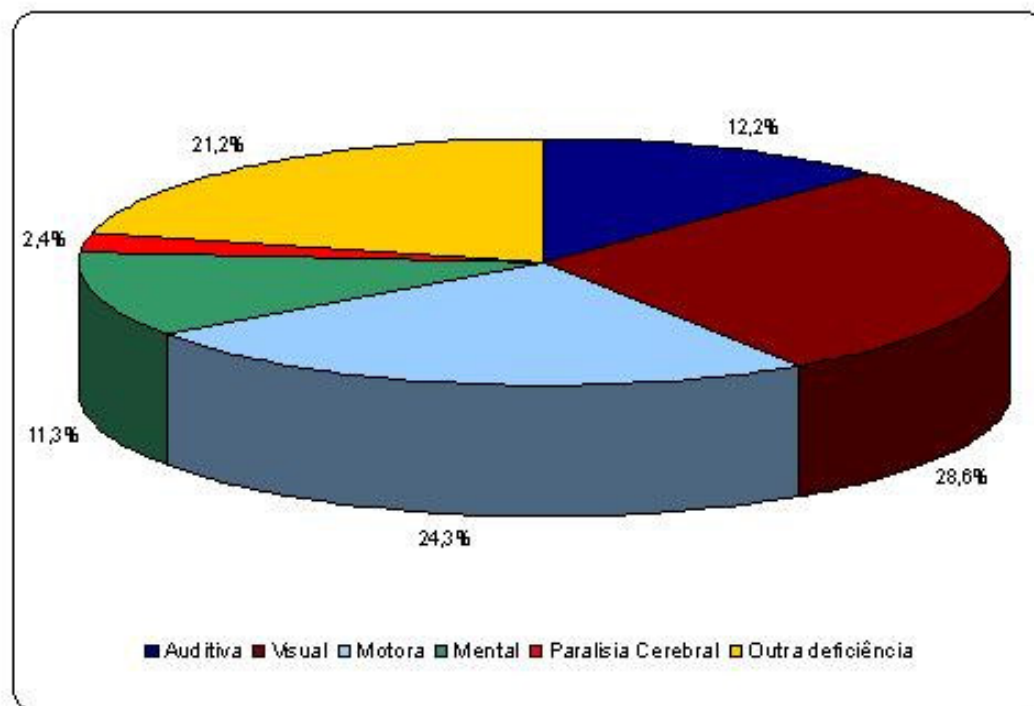

Caracterização e Diagnóstico Geral do Concelho

Caracterização do Sistema Educativo

Rede Educativa

Pré-escolar

1º CEB

2º e 3º CEB

Ensino Secundário e Profissional

Transporte Escolar

Ensino Recorrente

Níveis de Instrução e Qualificação

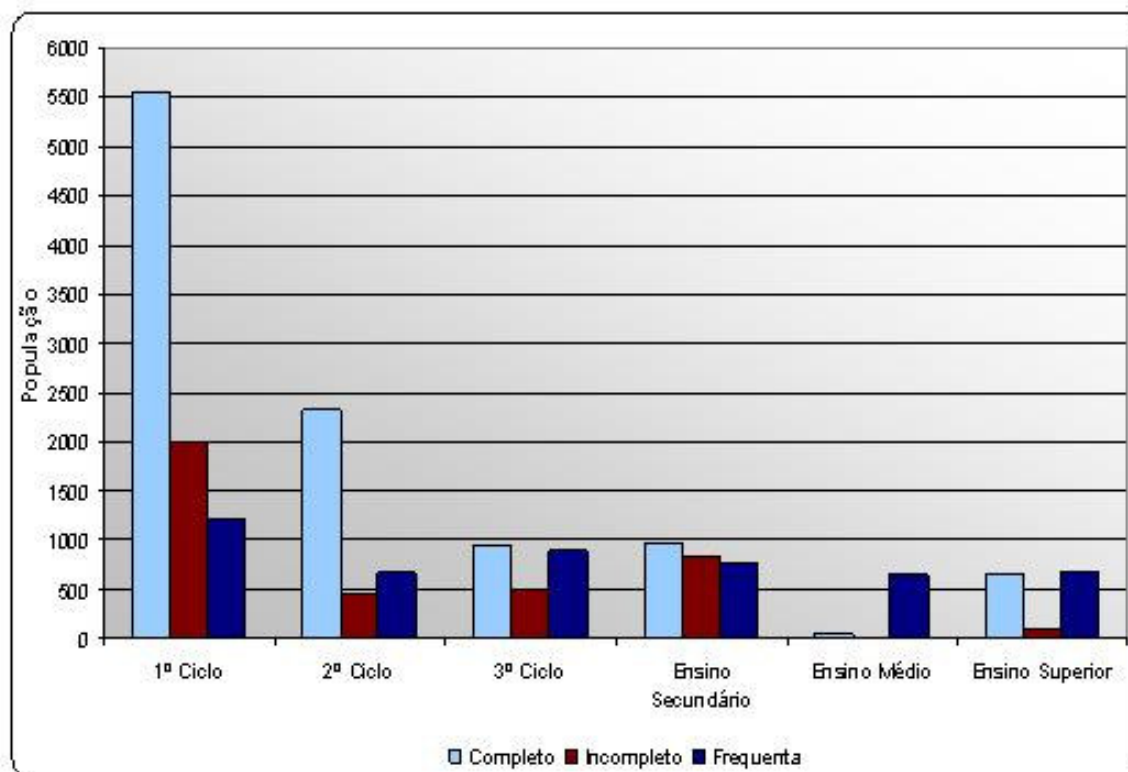

Níveis de qualificação:

- 22% da população com mais de 15 anos não concluiu qualquer nível de ensino;
- 33% da população com mais de 15 anos possui apenas o 1º CEB completo;
- 31% da população com mais de 15 anos concluiu os 2.º e 3.º CEB;
- 3% da população frequenta o Ensino Superior;
- 3% concluiu um curso superior.

Outros dados:

- Os Censos 2001 apontam para uma Taxa de Analfabetismo de 10,2%;
- Taxa de Analfabetismo próxima do valor da Região Centro (10,9%) e acima da Taxa de Analfabetismo Nacional (9,0%)

Caracterização e Diagnóstico Geral do Concelho

Caracterização do Sistema Educativo

Rede Educativa

Pré-escolar

1º CEB

2º e 3º CEB

Ensino Secundário e Profissional

Transporte Escolar

Ensino Recorrente

Economia e Emprego

□ **21% da população com 15 ou mais anos auferem o seu rendimento através de reformas ou pensões;**

□ **41% dos trabalhadores do concelho são mão-de-obra pouco qualificada:** *operários, artífices e trabalhadores similares e os trabalhadores não qualificados.*

□ **48% dos trabalhadores das Sociedades sedeadas no Concelho trabalham nas Indústrias Transformadoras.**

Principais Indústrias: Cerâmica
Máquinas

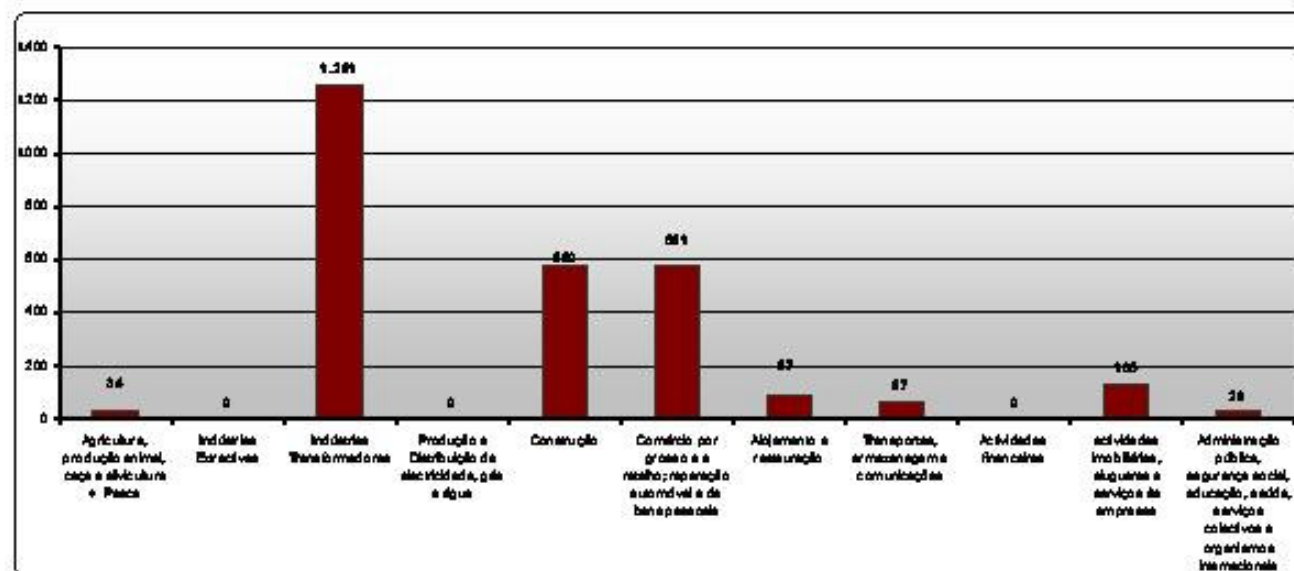
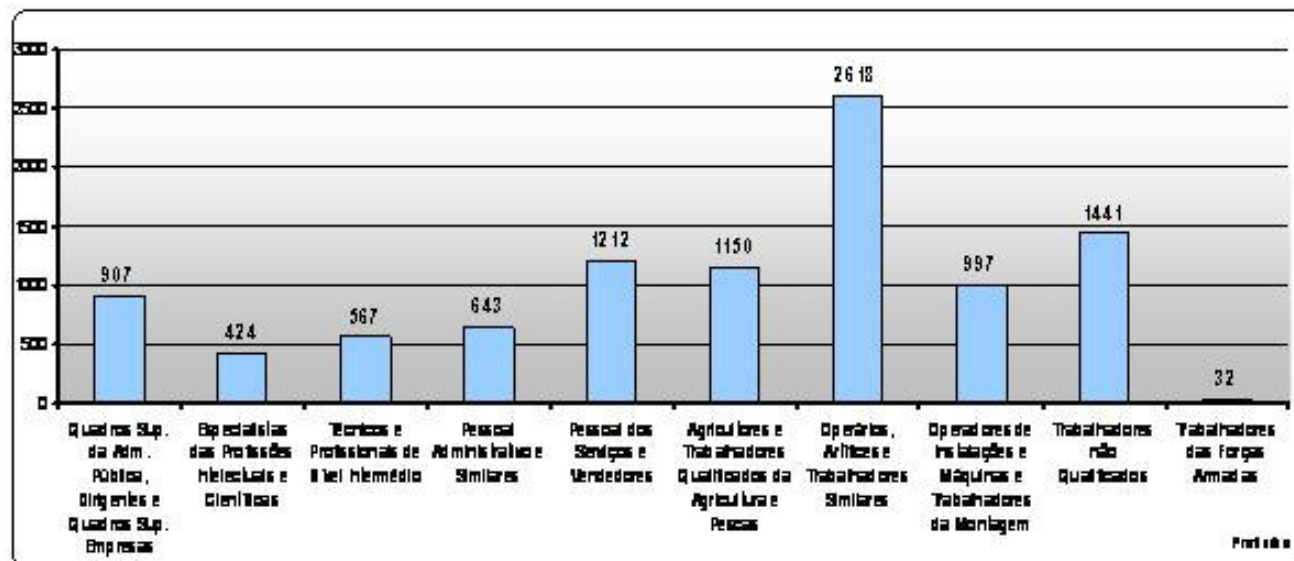

Caracterização e Diagnóstico Geral do Concelho

Caracterização do Sistema Educativo

Rede Educativa

Pré-escolar

1º CEB

2º e 3º CEB

Ensino Secundário e Profissional

Transporte Escolar

Ensino Recorrente

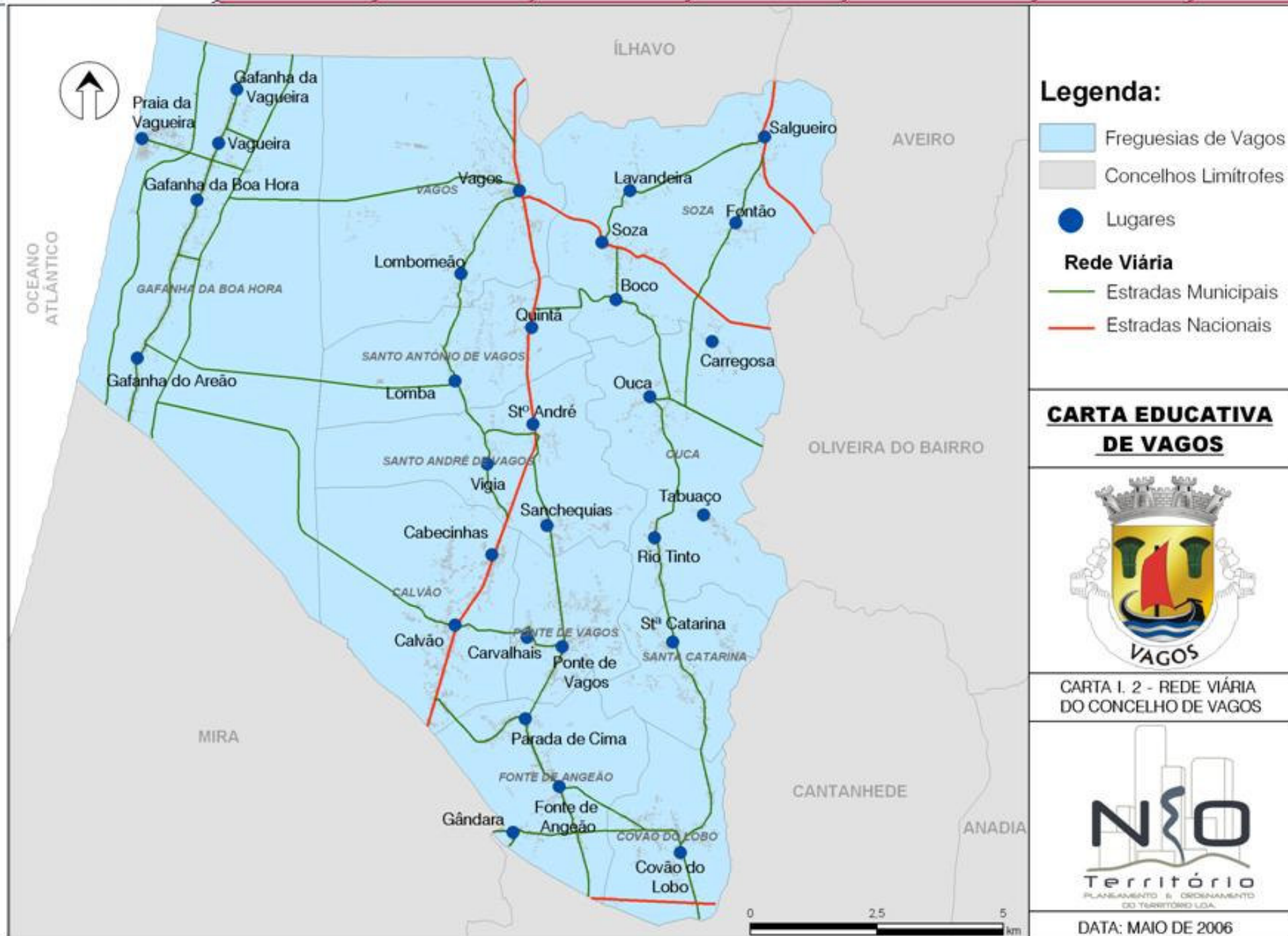

Caracterização e Diagnóstico Geral do Concelho

Caracterização do Sistema Educativo

Rede Educativa

Pré-escolar

1º CEB

2º e 3º CEB

Ensino Secundário e Profissional

Transporte Escolar

Ensino Recorrente

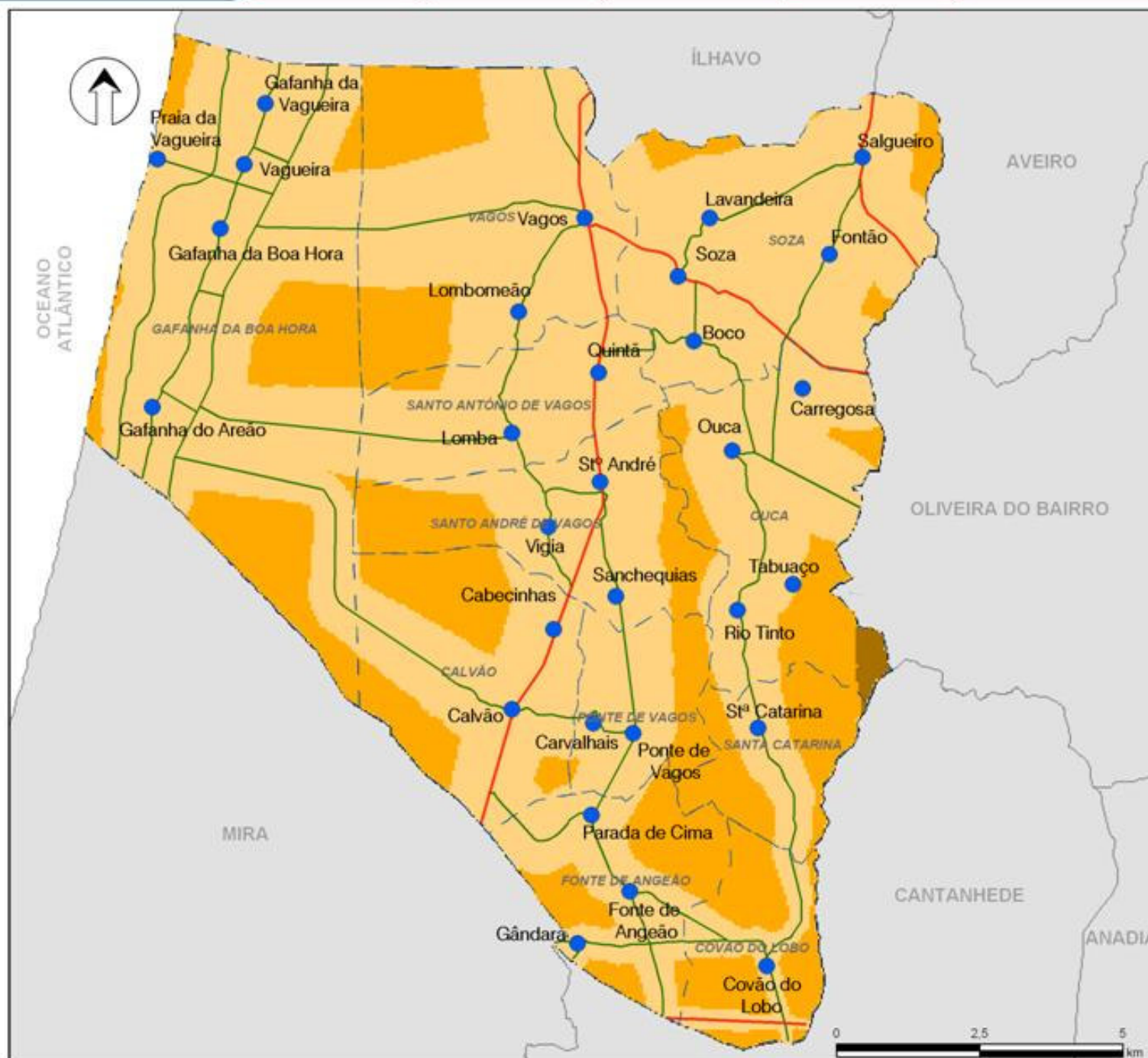

Legenda:

Freguesias de Vagos

Concelhos Limítrofes

Lugares

Rede Viária

Estradas Municipais

Estradas Nacionais

Isócronas (Minutos)

0 - 20

20 - 40

> 40

CARTA EDUCATIVA DE VAGOS



CARTA I. 7 - ISÓCRONAS MEDIDAS A PARTIR DA SEDE DE CONCELHO



DATA: MAIO DE 2006

Caracterização do Sistema EducativoRede
Educativa

Pré-escolar

1º CEB

2º e 3º CEB

Ensino Secundário e
ProfissionalTransporte
EscolarEnsino
Recorrente**Sistema Educativo**

Nível de Ensino		Tipo de Rede	Alunos
Pré-escolar		Público	411
		Privado	179
		Total	590
Ensino Básico	1º Ciclo	Público – Total	1057
	2º e 3º Ciclo	Público	827
		Privado	703
		Total	1530
	Total		2587
Ensino Secundário		Público	215
		Privado	423
		Total	638
Ensino Profissional		Público – Total	185
Total			4000

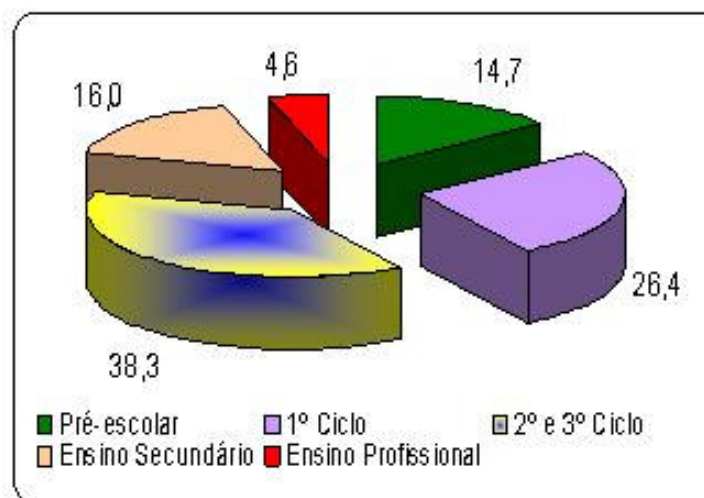

❑ **38% da população escolar frequenta 2º e 3º CEB;**

❑ **53% do parque escolar são estabelecimentos do 1.º CEB.**

Evolução da População escolar em Vagos

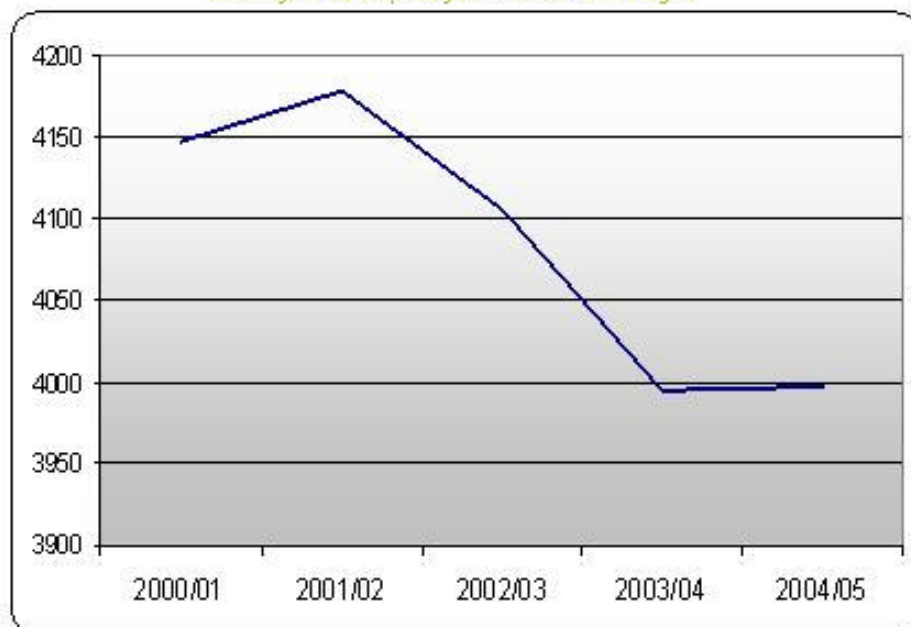

Evolução da população escolar de Vagos por nível de ensino

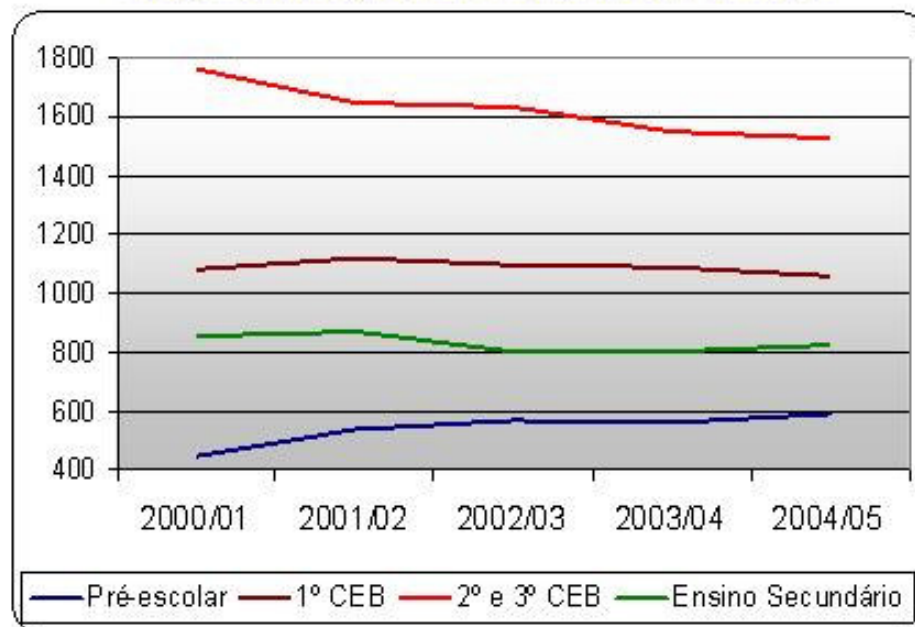

❑ População escolar total em decréscimo, perdendo **4,4%** desde o ano lectivo de 2000/2001.

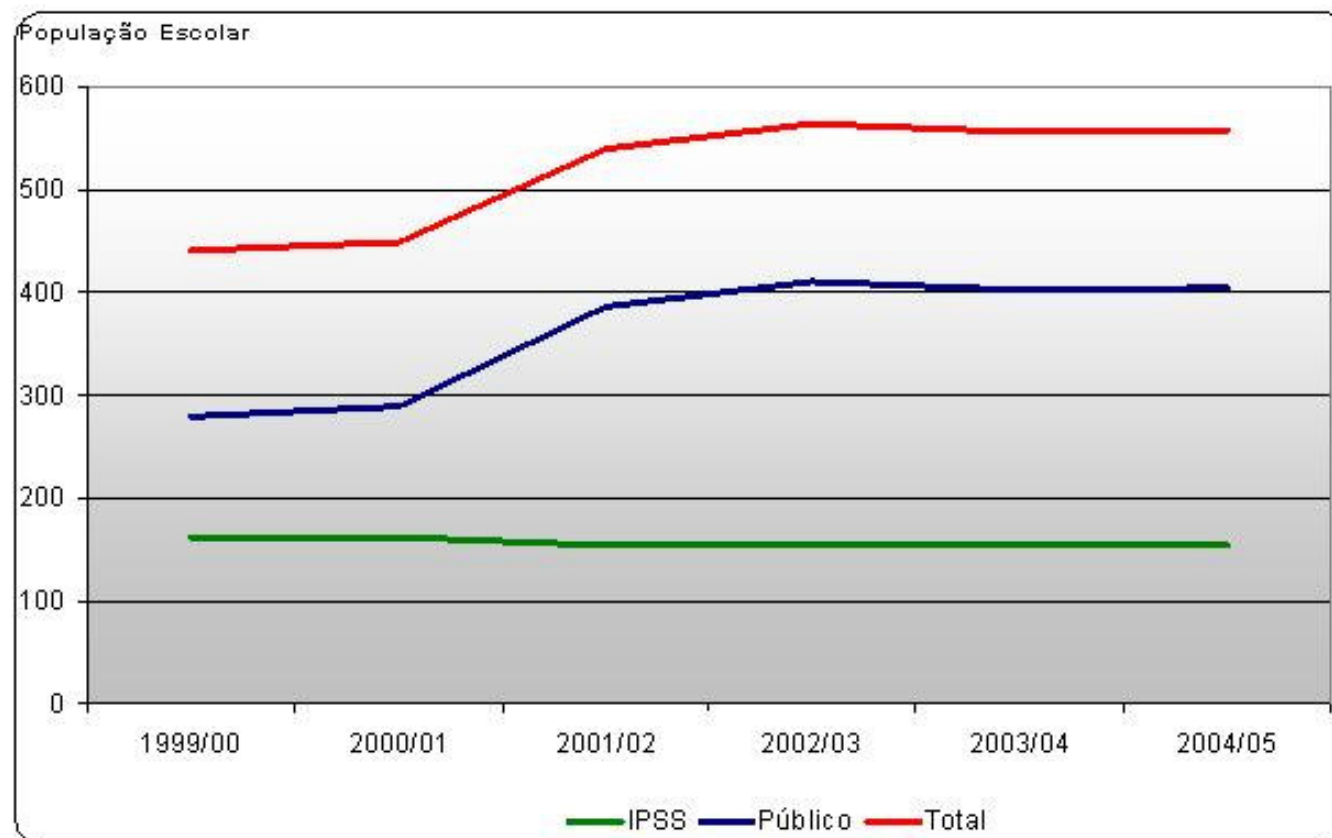

❑ **População do Pré-escolar estável nos últimos 3 anos;**

❑ **Taxa de escolarização global de 82%;**

Freguesia	Taxa de Escolarização [1]
CALVÃO	80,0%
COVÃO DO LOBO	57,1%
FONTE DE ANGEÃO	152,4%
GAFANHA DA BOA HORA	53,9%
OUCA	37,3%
PONTE DE VAGOS	137,7%
SANTA CATARINA	157,1%
SANTO ANDRÉ DE VAGOS	68,9%
SANTO ANTÓNIO DE VAGOS	73,5%
SOZA	55,7%
VAGOS	104,8%
TOTAL	82,1%

[1] De acordo com as projecções demográficas – Crescimento Natural (volume II da Carta Educativa).

□ Taxa de ocupação média de **80%**;

Taxas de ocupação reduzidas -> Localizam-se em Zonas mais rurais ou periféricas;

□ **JI de Gândara -> 44%**

□ Pouca população (11 crianças).

□ **JI de Santo André-Sala 2 -> 56%**

□ Pouca população (14 crianças) e proximidade a 2 JI com boas taxas de ocupação: JI Sanchequias e JI de Vigia/STº André Sala 1.

□ Freguesias - taxas de escolarização elevadas:

▪ Santa Catarina -> **157%**

▪ Fonte de Angeão -> **152%**

População escolar reduzida e pequenas alterações provocam grandes variações nas taxas de escolarização

▪ Ponte de Vagos -> **138%**

▪ Vagos -> **105%**

Presença de ensino privado

□ Freguesias - taxas de escolarização baixas:

Grande proximidade a Vagos

▪ Ouca -> **37%**

▪ Soza -> **56%**

Freguesias mais rurais e/ou periféricas

▪ Santo André -> **69%**

▪ Gafanha da Boa Hora -> **54%**

▪ Covão do Lobo -> **57%**

❑ Material Didático:

- Desadequado (**55%**);
- Razoável estado de conservação (**59%**).

❑ Estado de Conservação geral dos JI:

- Bom -> **52%**
- Razoável -> **39%**
- Deficiente -> **9%**

Grav de Adequação

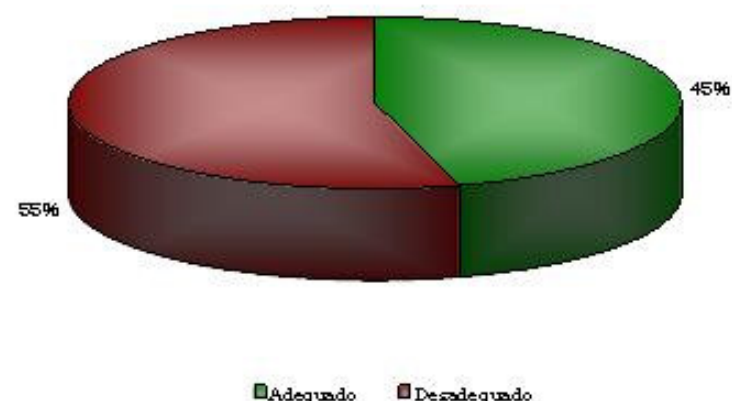

Estado de Conservação

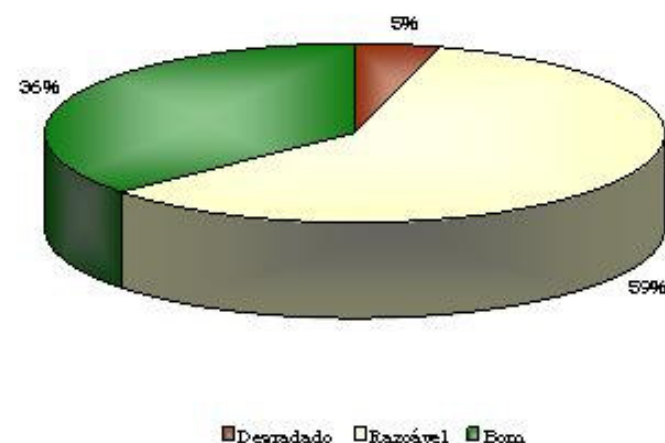

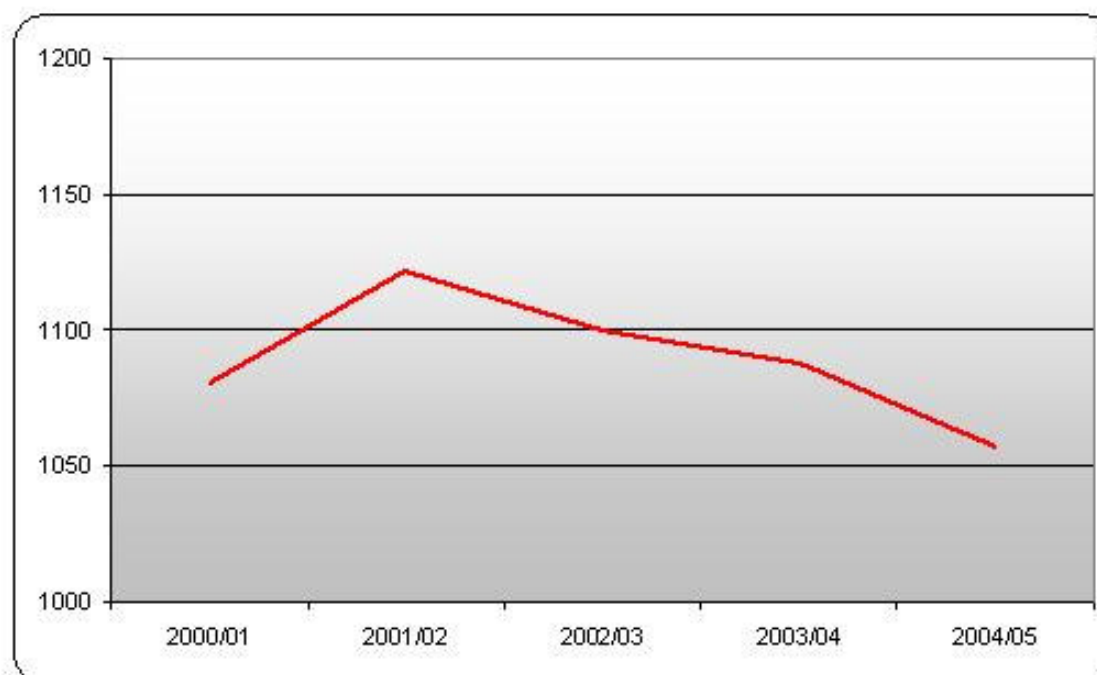

- ❑ **População do 1º CEB a decrescer nos últimos 3 anos;**
- ❑ **Taxa de escolarização global de 94% -> Razoável;**

Freguesia	Taxa de Escolarização [1]
CALVÃO	112,0%
COVÃO DO LOBO	81,1%
FONTE DE ANGEÃO	87,5%
GAFANHA DA BOA HORA	85,3%
OUCA	55,7%
PONTE DE VAGOS	116,5%
SANTA CATARINA	105,1%
SANTO ANDRÉ DE VAGOS	85,3%
SANTO ANTÓNIO DE VAGOS	125,6%
SOZA	74%
VAGOS	101,7%
TOTAL	94%

□ Taxa de ocupação média de **70%**;

□ **32% de EB1 com taxas de ocupação < 50%**

→ Localizam-se em **Zonas mais rurais ou periféricas**;

□ **Taxas de ocupação reduzidas:**

□ **EB1 de Parada de Cima -> 19%**

□ **EB1 de Santo André -> 32%**

□ **EB1 de Boco -> 36%**

[1] Com base nas projecções demográficas para Vagos (consultar volume II da Carta Educativa) – Crescimento Natural.

□ Freguesias - taxas de escolarização elevadas: □ Freguesias - taxas de escolarização baixas:

- Stº António de Vagos -> **126%**
- Ponte de Vagos -> **117%**
- Calvão - > **112%**

- Ouca -> **56%**
Estado de Conservação Deficiente.
- Soza -> **74%**

Nível de Adequação do Mobiliário Escolar



Quantidade de Material Didático

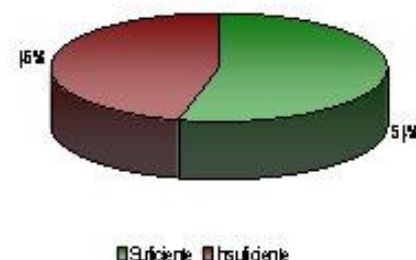

Estado de Conservação do Mobiliário Escolar

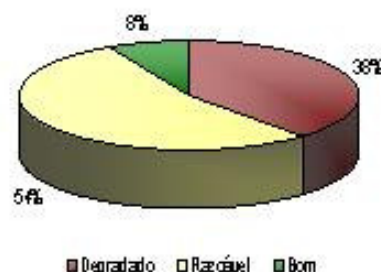

Estado de Conservação do Material Didático

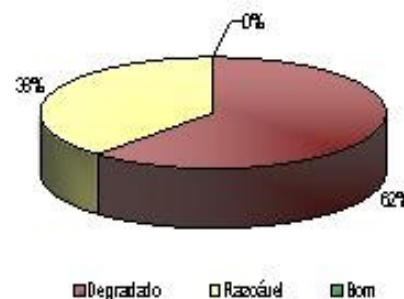

❑ Material Didático:

- Insuficiente (46%);
- Degradado (62%);

❑ Mobiliário Escolar:

- Adequado (62%).
- Razoável estado de conservação (54%)

❑ Estado de Conservação geral das EB1:

- **Bom** -> **30%**
- **Razoável** -> **52%**
- **Deficiente** -> **19%**

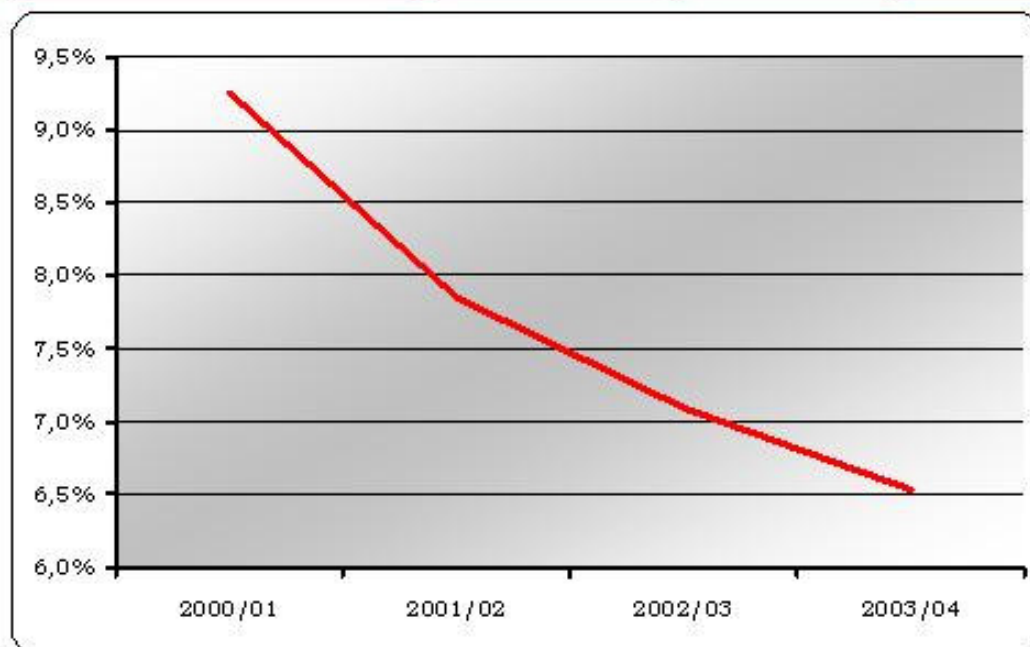

☐ **Taxa de retenção do 1º CEB em decréscimo;**

☐ **Actualmente elevada -> 6,5%**

Redução do número de alunos do 1ºCEB

☐ **Taxa de retenção do 2º ano de escolaridade elevada -> 13%**

☐ **Redução das taxas de retenção do 1º CEB, excepto no 2º ano.**

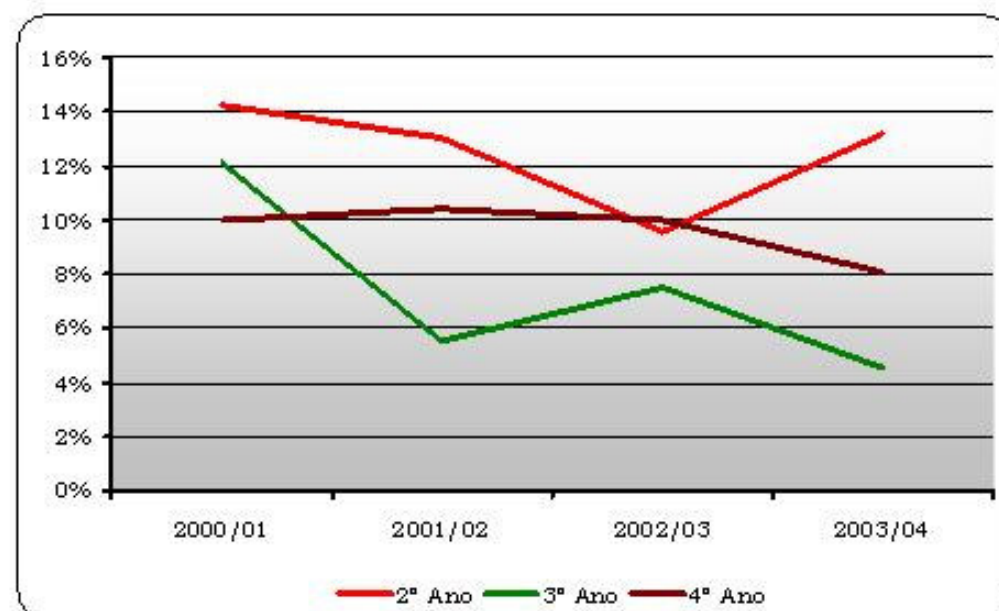

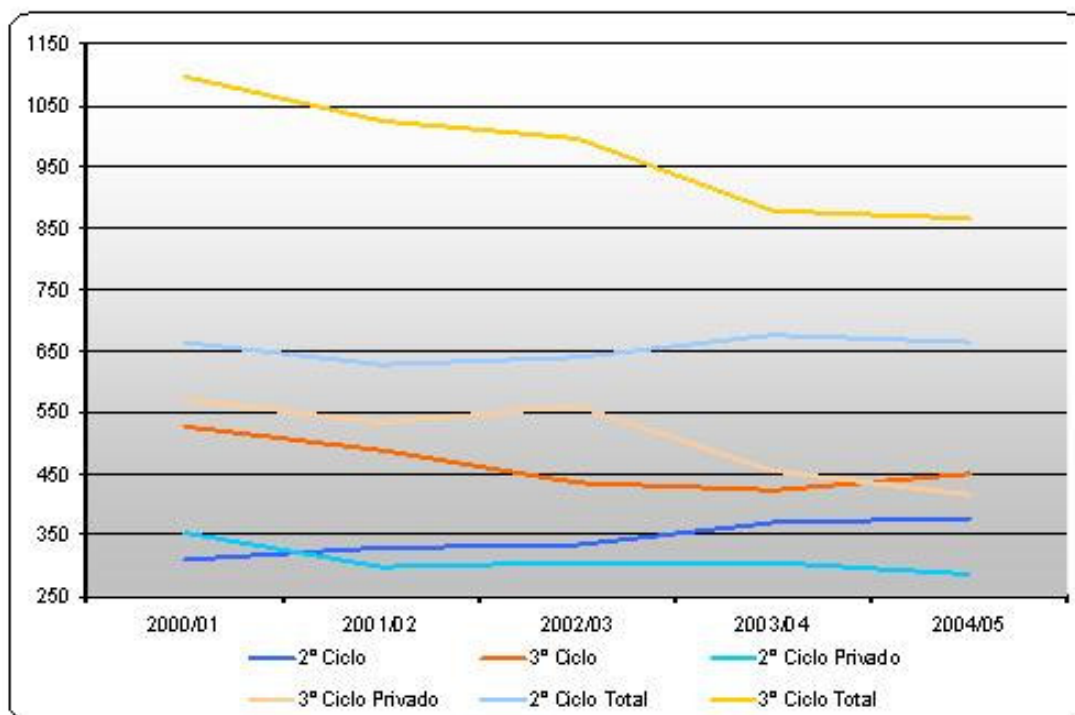

Idade	Taxa de Escolarização [1]	
10 Anos	73,2%	79%
11 Anos	84,4%	
12 Anos	113,1%	110%
13 Anos	105,2%	
14 Anos	110,7%	
Total (Concelho)	100,4%	

[1] Com base nas projecções demográficas para Vagos (consultar volume II da Carta Educativa) – Crescimento Natural.

❑ **População do 3º CEB decrescente nos últimos 4 anos (mas a crescer na rede pública);**

❑ **Taxa de escolarização global de 100,4%;**

❑ 2º CEB com taxas de escolarização baixas:

Elevadas taxas de retenção no 1º CEB

- 10 anos -> **73%**
- 11 anos -> **84%**

❑ 3º CEB com taxas de escolarização elevadas:

- 12 anos -> **113%**
- 13 anos -> **105%**
- 14 anos -> **111%**

Caracterização e Diagnóstico Geral do Concelho		Caracterização do Sistema Educativo					
	Rede Educativa	Pré-escolar	1º CEB	2º e 3º CEB	Ensino Secundário e Profissional	Transporte Escolar	Ensino Recorrente

Taxas de ocupação

- ☐ **Taxa de ocupação da EB 2,3 DR. JOÃO ROCHA – PAI** -> **99%;**
- ☐ **Taxa de ocupação global da Escola Secundária de Vagos** -> **130%;**
- ☐ **Taxa de ocupação global do Colégio de Nossa Senhora da Apresentação** -> **76%;**

Estado de conservação geral dos equipamentos

- **EB 2,3 DR. JOÃO ROCHA – PAI** -> **Razoável**
- **Escola Secundária de Vagos** -> **Bom**
- **Colégio de Nossa Senhora da Apresentação** -> **Bom**

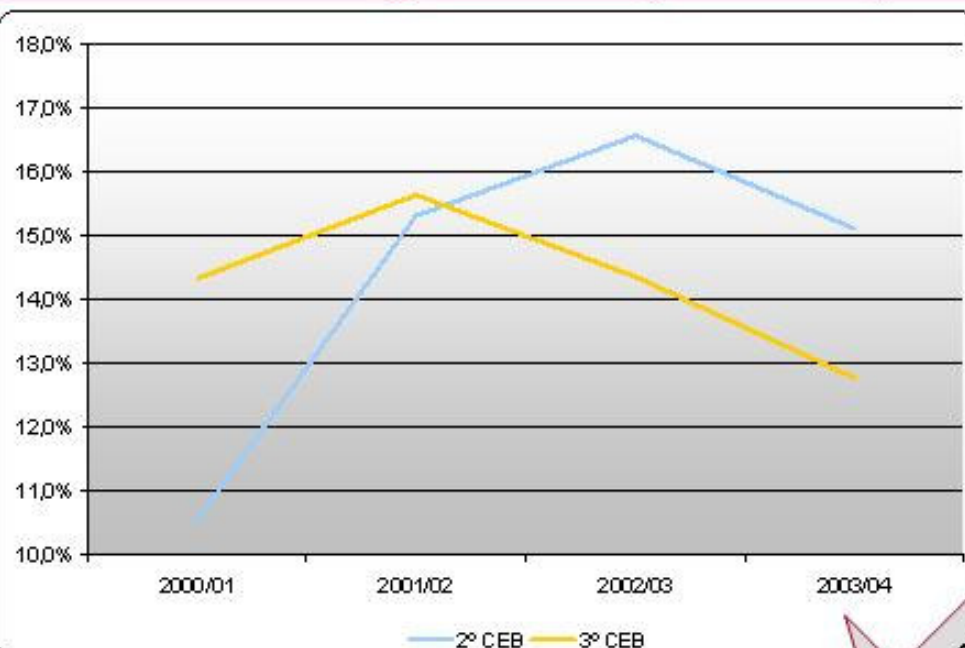

☐ **Taxa de retenção do 2º e 3º CEB em decréscimo;**

☐ **Taxas elevadas:**

▪ **2º CEB -> 15%**

▪ **3º CEB -> 13%**

➤ **7º ano -> 17,6%**

☐ **Taxa de abandono do 2º e 3º CEB em decréscimo;**

☐ **Taxa de abandono do 2º CEB residual -> 0,3%**

☐ **Taxa de abandono do 3º CEB elevada -> 4,3%.**

Consequências
para as Taxas
de Abandono

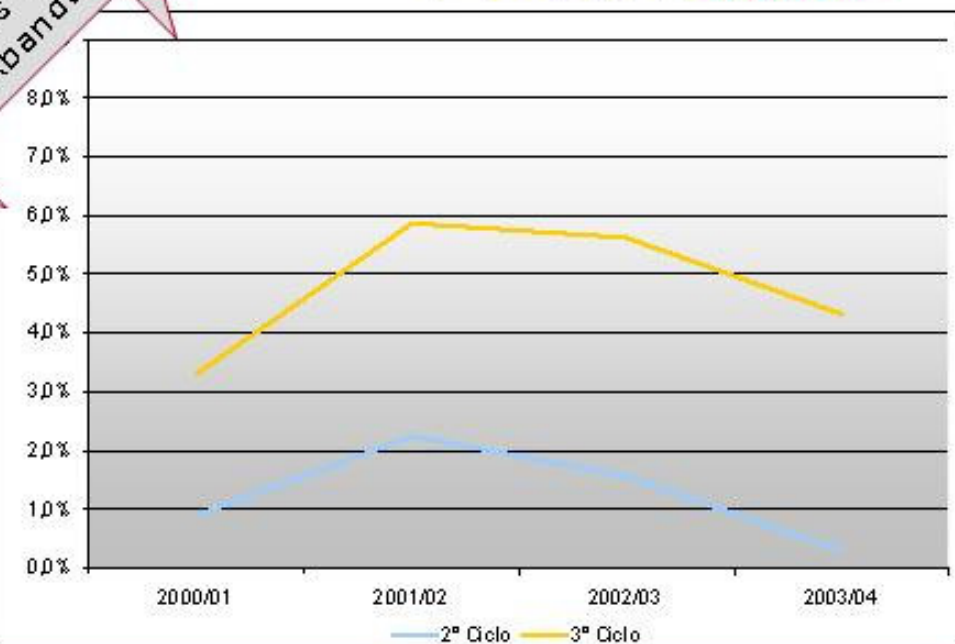

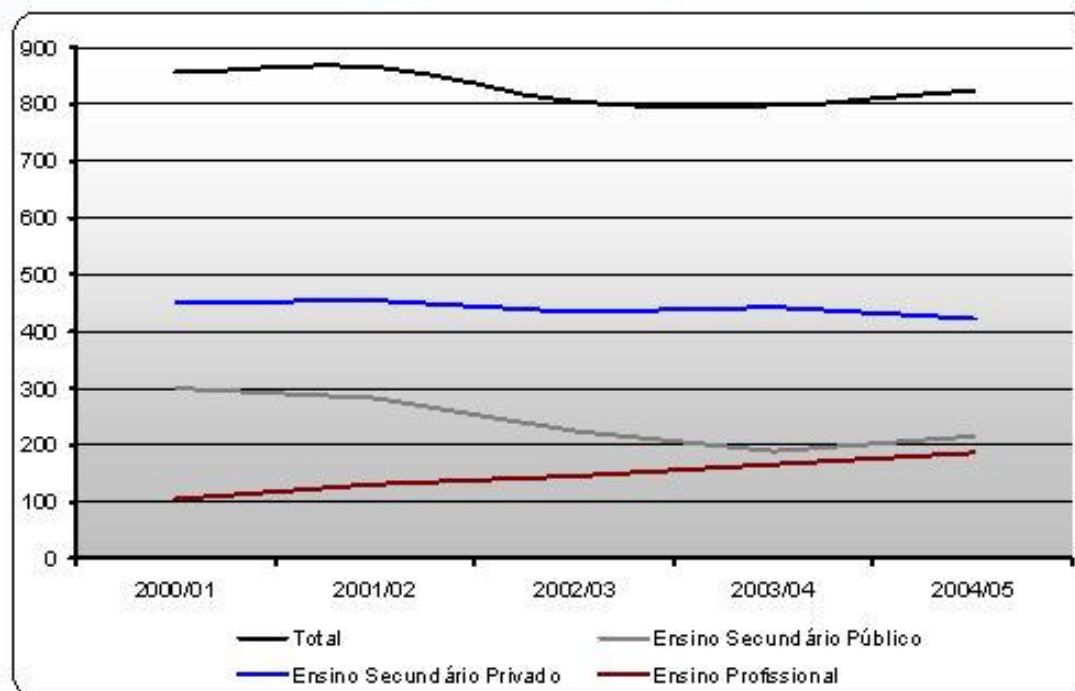

Idade	Taxa de Escolarização ^[1]
15 Anos	58,9%
16 Anos	80,1%
17 Anos	78,1%
Total (Concelho)	72,4%

[1] Com base nas projecções demográficas para Vagos (consultar volume II da Carta Educativa) – Crescimento Natural.

□ População do Ensino secundário e Profissional apesar das oscilações anuais, globalmente estável;

□ Taxa de escolarização global de **72%**;

□ 10º ano com taxa de escolarização baixa:

▪ 10º ano -> **59%**

Elevadas taxas de retenção no 2º e 3º CEB

□ 11º e 12 anos com taxas de escolarização médias:

▪ 11º ano -> **80%**

▪ 12º ano -> **78%**

Taxas de ocupação

- ☐ **Taxa de ocupação da EPADRV** -> **74%;**
- ☐ **Taxa de ocupação global da Escola Secundária de Vagos** -> **130%;**
- ☐ **Taxa de ocupação global do Colégio de Nossa Senhora da Apresentação** -> **76%;**

Estado de conservação geral dos equipamentos

- **EPADRV** -> **Bom**
- **Escola Secundária de Vagos** -> **Bom**
- **Colégio de Nossa Senhora da Apresentação** -> **Bom**

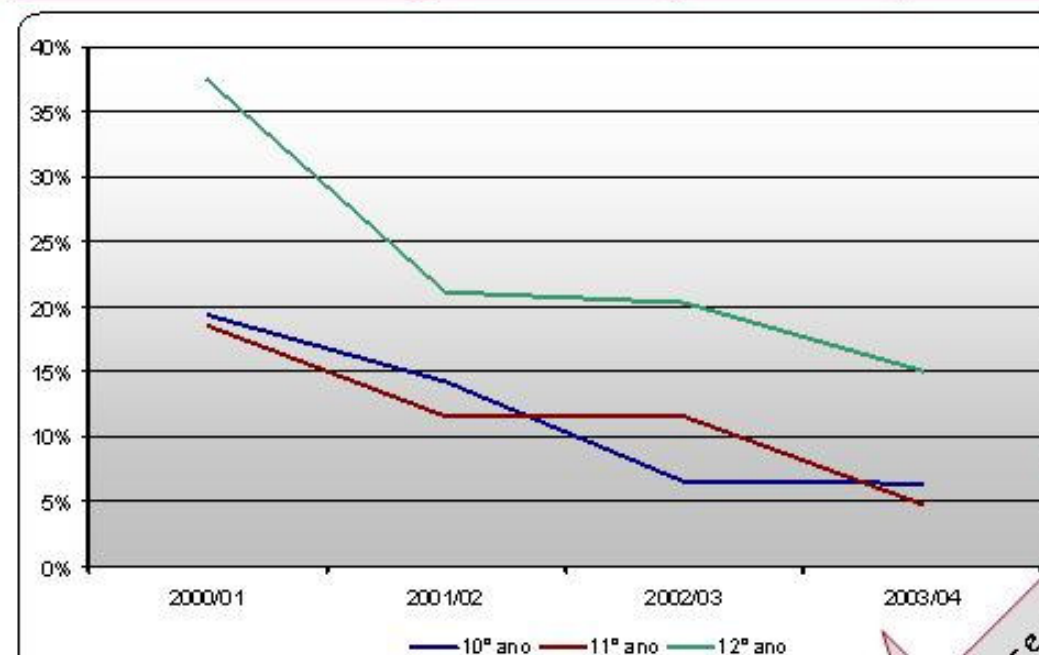

☐ **Taxa de retenção do Ensino Secundário e Profissional em decréscimo;**

☐ **Taxa elevada:**

▪ 12º ano -> **15%**

☐ **Taxas dos 10º e 11º anos médias:**

▪ 10º ano -> **6%**

▪ 11º ano -> **5%**

☐ **Taxa de abandono do Ensino Secundário e Profissional globalmente sem grandes oscilações mas elevada.**

☐ **10º ano -> 13%**

☐ **11º ano -> 5%**

☐ **12º ano -> 4%**

Consequências
para as Taxas
de Abandono

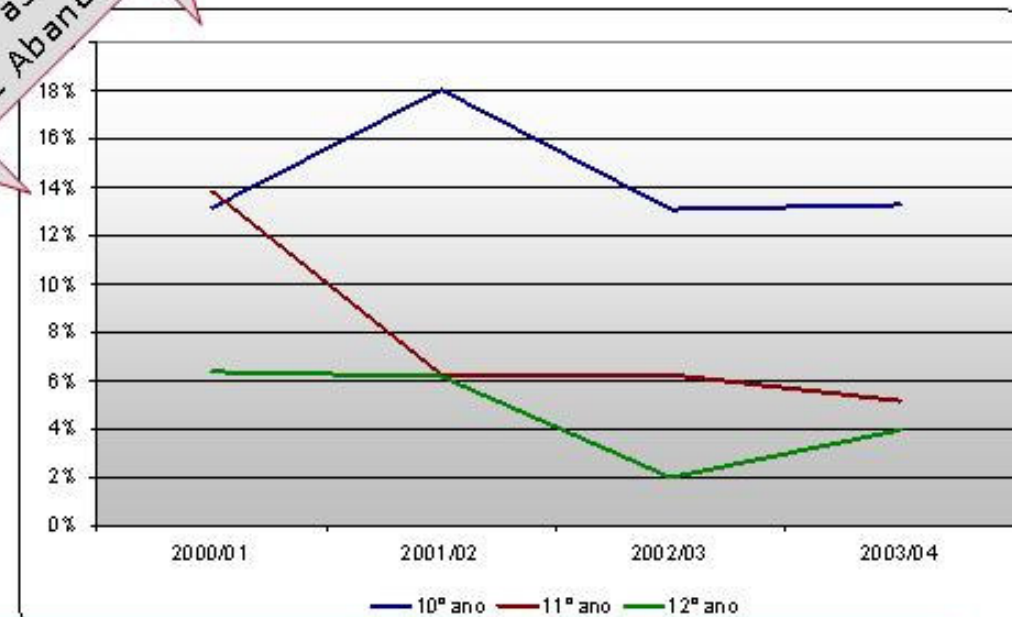

Caracterização do Sistema Educativo

Caracterização e Diagnóstico
Geral do ConcelhoRede
Educativa

Pré-escolar

1º CEB

2º e 3º CEB

Ensino Secundário e
ProfissionalTransporte
EscolarEnsino
Recorrente

Estado de conservação geral dos equipamentos de ensino

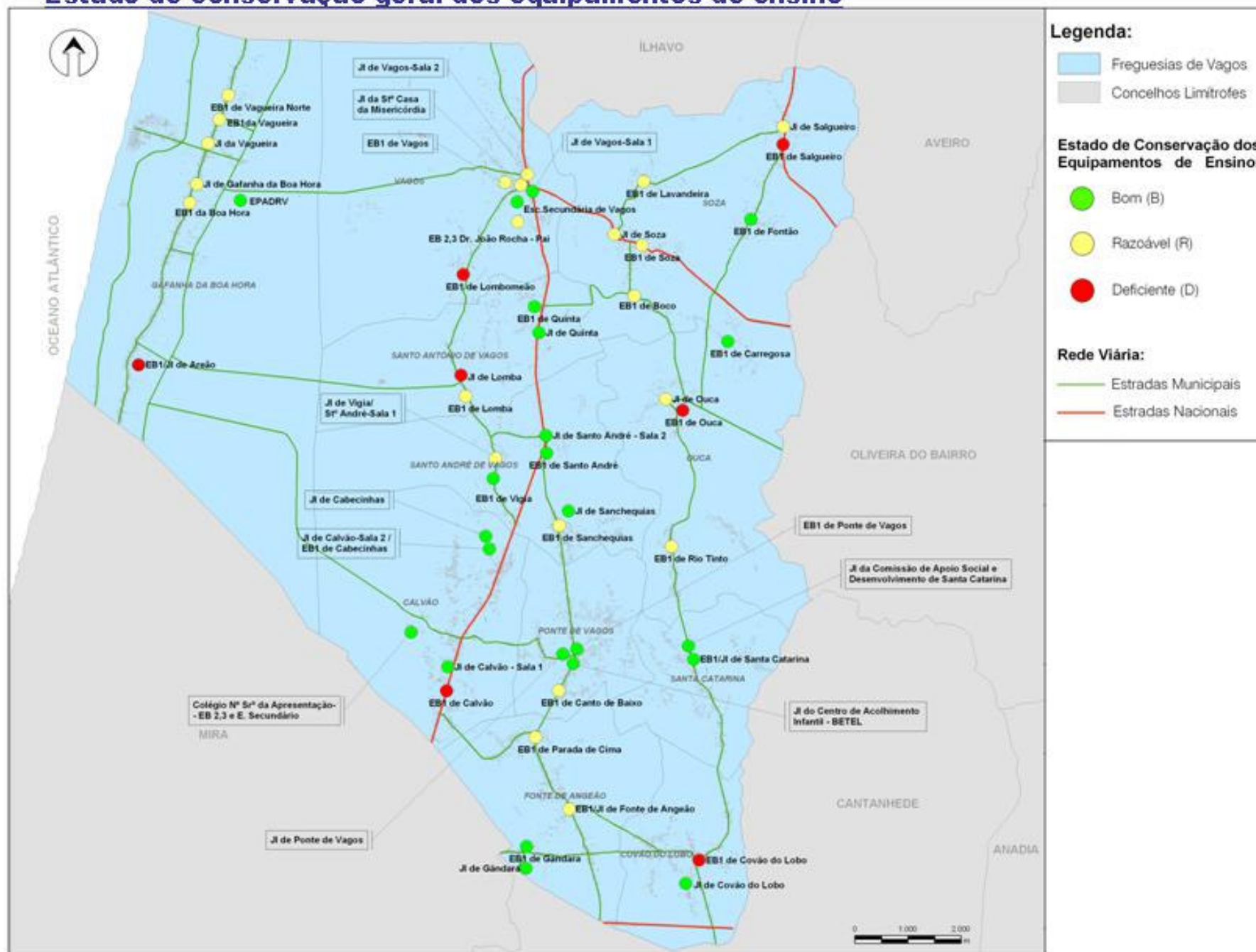

Caracterização do Sistema Educativo

Caracterização e Diagnóstico
Geral do ConcelhoRede
Educativa

Pré-escolar

1º CEB

2º e 3º CEB

Ensino Secundário e
ProfissionalTransporte
EscolarEnsino
Recorrente

Taxas de ocupação dos equipamentos de ensino

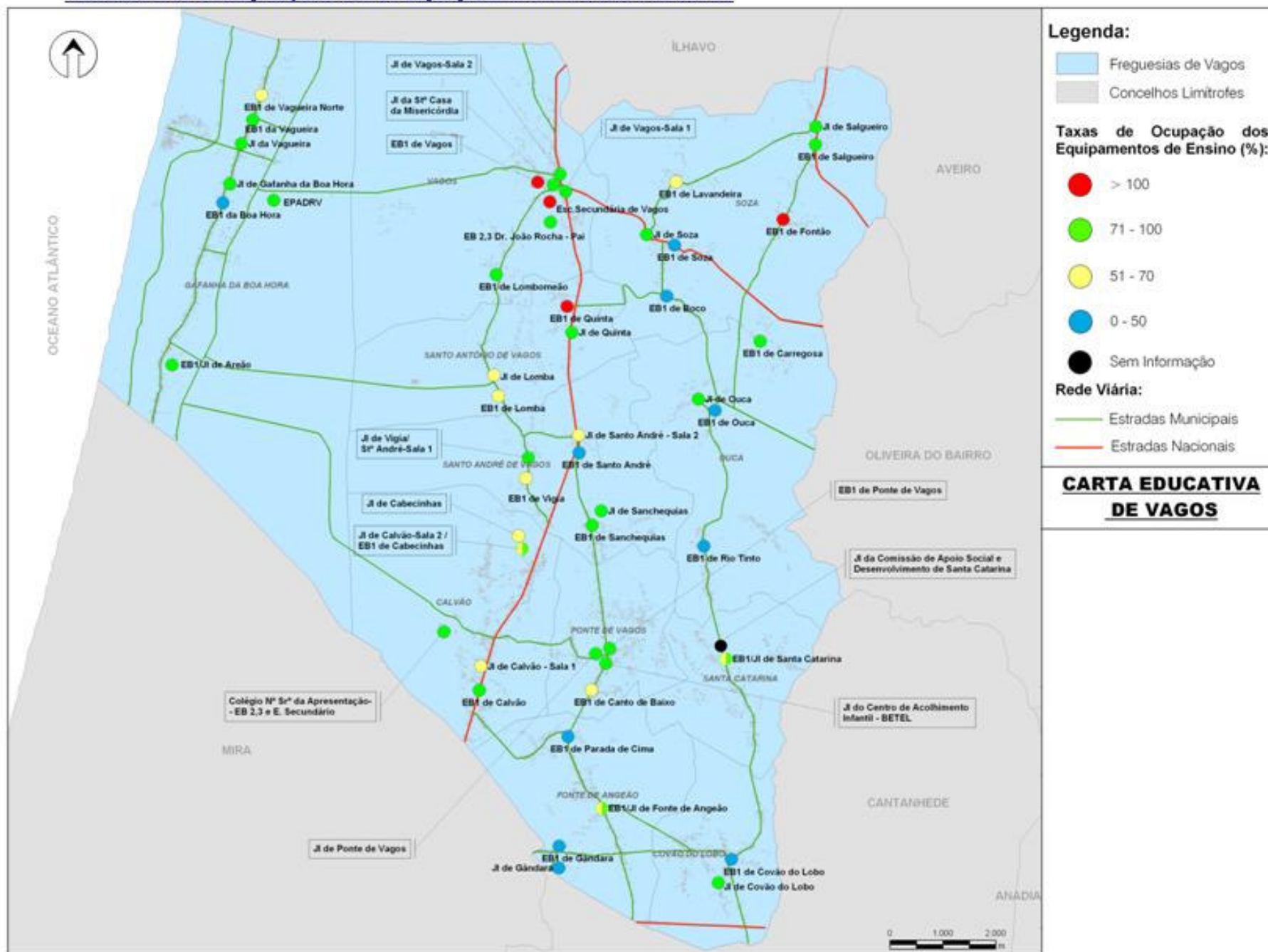

Freguesia	Nível de Ensino	Estabelecimento de Ensino	Alunos transportados
Vagos	2º e 3º CEB	EB 2,3 DR. JOÃO ROCHA – PAI	355
	3º CEB e Ensino Secundário	ESCOLA SECUNDÁRIA DE VAGOS	171
Gafanha da Boa Hora	Ensino Profissional	ESCOLA PROFISSIONAL DE AGRICULTURA E DESENVOLVIMENTO RURAL DE VAGOS	120
Total (Rede Pública)			646
Calvão	2º e 3º CEB e Ensino Secundário	COLÉGIO DE NOSSA SENHORA DA APRESENTAÇÃO	759
Total (Concelho)			1405

☐ Alunos transportados com custos suportados (total ou parcialmente) pela Câmara Municipal de Vagos -> 646 Alunos

☐ Total de Alunos Transportados -> 1405 Alunos

Nível de ensino		Estabelecimento de Ensino	Tipo de Rede	Nº de Alunos
Ensino Básico	1º CEB	EB1 DE BOA HORA	Pública	11
		EB1 DE PONTE DE VAGOS	Pública	16
		EB 2,3 DR. JOÃO ROCHA – PAI	Pública	44
		Total (1º CEB)		71
	2º CEB	EB1 DE SALGUEIRO	Pública	12
		EB 2,3 DR. JOÃO ROCHA – PAI	Pública	32
		Total (2º CEB)		44
	3º CEB	ESCOLA SECUNDÁRIA DE VAGOS	Pública	28
		COLÉGIO DE NOSSA SENHORA DA APRESENTAÇÃO	Privada	27
		Total (3º CEB)		55
Total (Ensino Básico)			170	
Ensino Secundário		ESCOLA SECUNDÁRIA DE VAGOS	Pública	74
		COLÉGIO DE NOSSA SENHORA DA APRESENTAÇÃO	Privada	94
		Total (Ensino Secundário)		168
Total (Concelho)				338

□ **50% de alunos no Ensino Básico:**

▪ **1º CEB -> 21%**

▪ **2º CEB -> 13%**

▪ **3º CEB -> 16%**

□ **50% no Ensino Secundário;**

SÍNTESE

2ª FASE - CENÁRIOS DE DESENVOLVIMENTO E PROJECCÕES DEMOGRÁFICAS DO CONCELHO DE VAGOS

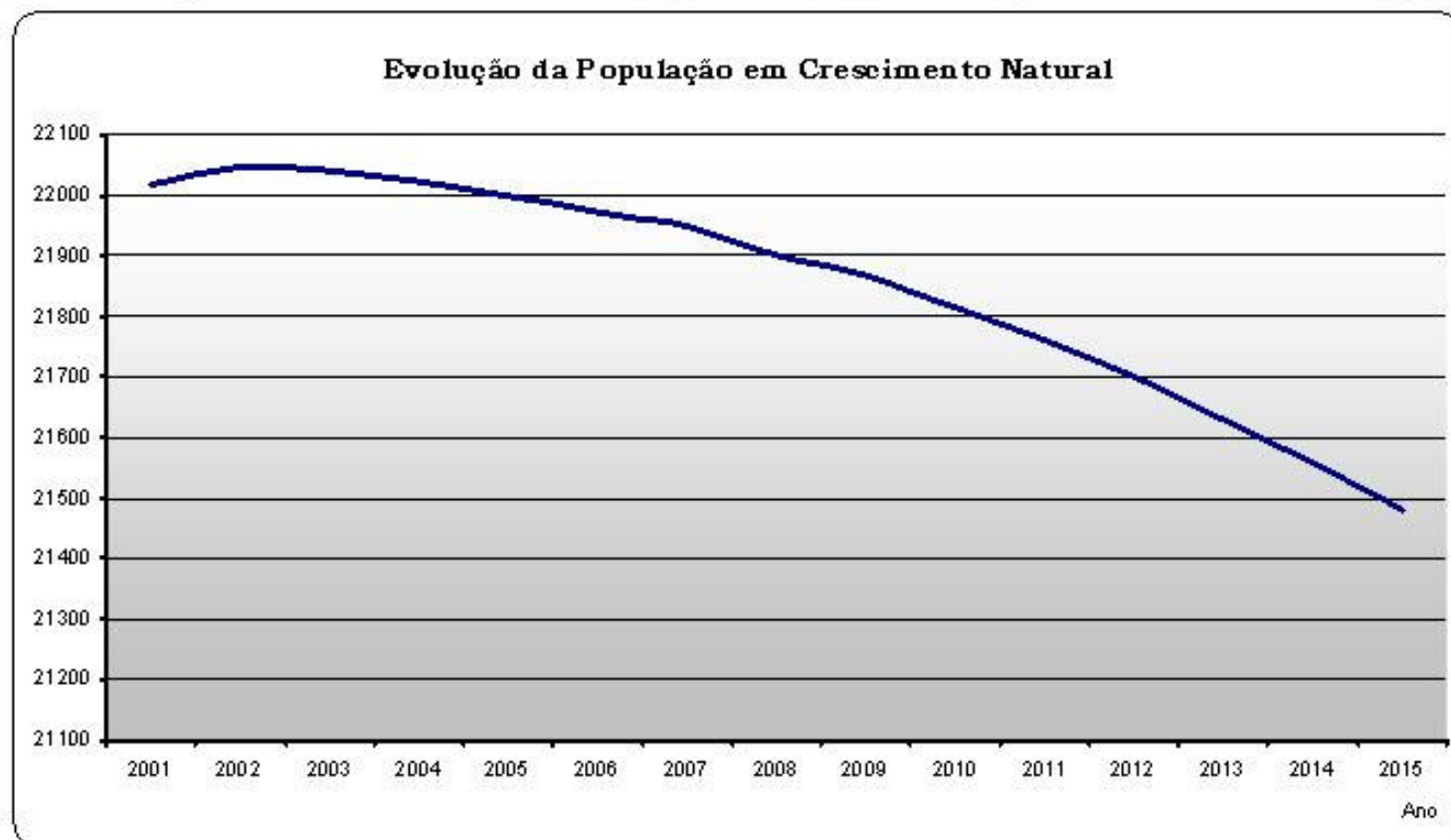

- ❑ Em consequência da delicada situação reflectida nos indicadores demográficos, as projecções em crescimento natural indiciam uma queda dos níveis populacionais para o horizonte de projecto;
- ❑ Grande parte desta contribuição deve-se ao duplo envelhecimento registado em Vagos apesar da taxa de crescimento natural actual de -0.2% , praticamente neutra.

Variável Incerta – Indicadores Demográficos

- ☐ Enfraquecimento do fenómeno da litoralização;
- ☐ Migrações no Concelho de Vagos poderão gerar maiores taxas de natalidade;
- ☐ Tendência pesada: redução progressiva da taxa de mortalidade infantil, actualmente nos 6.4‰;
- ☐ **Estabelecem-se 2 cenários:**
 1. **Aumento da natalidade 0.05‰ por ano nos primeiros 4 anos. Aceleração do aumento da natalidade nos 6 anos seguintes, com consequentes aumentos anuais de 0.1‰; manutenção na taxa de mortalidade;**
 2. **Aumento da natalidade 0.1‰ por ano até ao ano horizonte de projecto; manutenção na taxa de mortalidade.**

Variável Incerta - Migrações Supranacionais

- ☐ Fenómeno de grande importância a nível nacional;
 - ☐ Nova legislação em vigência, algo restritiva da imigração;
 - ☐ Abertura da UE aos países do Leste da Europa;
 - ☐ Fluxo importante para manutenção de saldo migratório global positivo.
- ☐ **Estabelecem-se 2 cenários:**
3. **Estabilização dos fluxos imigratórios supranacionais e sua manutenção no horizonte de projecto (10 anos), consolidando uma média de 197 imigrantes por ano, o que corresponde a 0.89% da população residente no Concelho.**
 4. **Redução tendencial dos fluxos imigratórios supranacionais até ao horizonte de projecto devido aos constrangimentos legais e políticos na imigração, que se traduz na captação inicial de 197 imigrantes por ano (0.89% da população residente) com subsequentes decréscimos anuais de 5% no volume de imigrantes.**

Variável Incerta – Migrações Inter Concelhos

- ☐ Fortemente associadas às políticas urbanas e consequente capacidade de atracção do concelho;
- ☐ No intervalo de 8 anos o Concelho registou a construção de uma média de, aproximadamente, 263 fogos anuais;
- ☐ Previstos 1716 fogos no âmbito dos PMOT.
- ☐ **Estabelecem-se 2 cenários:**
 5. **Aumento progressivo da imigração, com um consequente aumento anual de 1% nos primeiros 4 anos e um aumento anual de 2% nos 6 anos seguintes; manutenção da emigração.**
 6. **Aumento progressivo da imigração, com um consequente aumento anual de 1% nos primeiros 4 anos e um aumento anual de 2% nos 6 anos seguintes; aumento progressivo da emigração, com aumentos 0.25% por ano.**

Projeções Demográficas

Análise Sincrónica – Diagnóstico do Presente

Análise Diacrónica – Prospectiva

Crescimento Natural

Variável incerta: indicadores demográficos

Variável incerta: Migrações

Escolha dos cenários de desenvolvimento:

☐ A Câmara Municipal de Vagos através dos seus órgãos técnicos e executivos deliberou que o cenário de desenvolvimento que melhor se adequa às perspectivas evolutivas no Concelho é composto pelas seguintes variáveis:

- ☐ Indicadores Demográficos -> **Cenário 1.**
- ☐ Migrações Supranacionais -> **Cenário 3.**
- ☐ Migrações Inter Concelhos -> **Cenário 6.**

Com base nas escolhas supracitadas foram elaboradas as projeções demográficas prospectivas que constituíram a principal ferramenta para a proposta de reordenamento da rede educativa;

SÍNTESE

3ª FASE – PROPOSTAS DE INTERVENÇÃO NA REDE ESCOLAR PÚBLICA DO CONCELHO DE VAGOS

Política Educativa para Vagos

- **Maior equidade no acesso ao ensino;**
- **Dotação das escolas com espaços pedagógicos adequados e necessários à acção lectiva qualitativa;**
- **Implementação de valências educativas complementares dentro do recinto escolar;**
- **Manutenção de relação de maior proximidade na educação pré-escolar (quando possível);**
- **Eliminação das situações de agregação de turmas de diferentes anos de escolaridade;**
- **Erradicação das situações de desdobramento de horário;**
- **Eliminação das situações de sobrelotação e sub ocupação;**
- **Combate ao crescimento das taxas de retenção através da constituição de uma rede escolar eficaz, dotada das valências educativas complementares e de espaços pedagógicos fundamentais para o sucesso escolar.**

Projecções Demográficas Prospectivas – Resumo

- ❑ **Objectivo:** Definir a população em idade escolar no período 2006/2016, para programar a oferta dos equipamentos colectivos de ensino de acordo com a procura respectiva.
- ❑ **Projecção da População Escolar real, em cada nível de ensino, através da aplicação de taxas de escolarização, retenção e abandono desejadas para o ano de 2016 e correspondentes a:**

2016	Taxa de Escolarização	Taxa de Retenção	Taxa de Abandono
Pré-escolar	100%	0%	0%
1º Ciclo Ensino Básico	100%	2%	0%
2º Ciclo Ensino Básico	100%	4%	0%
3º Ciclo Ensino Básico	100%	4%	1%
Ensino Secundário	97%	4%	2%

Projeções Demográficas Prospectivas - Resumo

□ Resultado – Projecção da População Escolar em 2016:

2016	Calvão	Covão do Lobo	Fonte de Angeão	Gafanha da Boa Hora	Ouca	Ponte de Vagos	Soza	Vagos	Santo António de Vagos	Santo André de Vagos	Santa Catarina	TOTAL
Pré-escolar	102	18	20	137	31	49	107	131	37	88	15	735
EB 1	133	29	30	180	45	72	139	185	56	117	24	1.009
EB 2	63	15	17	86	25	39	67	96	30	57	13	507
EB 3	85	22	25	120	38	59	91	136	46	81	21	724
ES	80	25	24	120	43	58	100	119	44	78	27	717
TOTAL	463	108	115	643	183	277	503	666	213	421	99	3.692

Distribuição da população escolar (2016): Pré-escolar – 20%; 1º CEB – 27%; 2º CEB – 14%; 3º CEB – 21%; E. Secundário – 18%.

□ Evolução da população escolar no Concelho de Vagos no período 2006/2016:

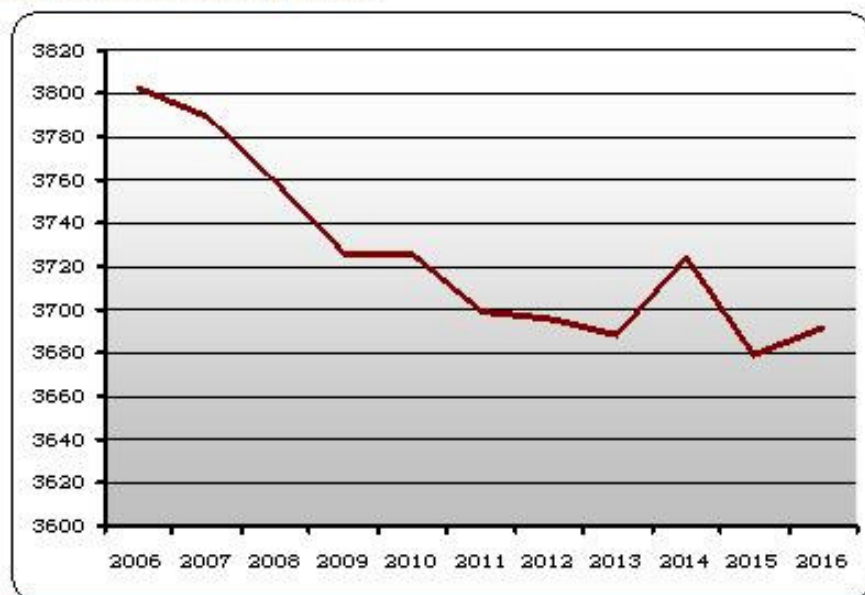

□ Evolução da população escolar por nível de ensino no Concelho de Vagos

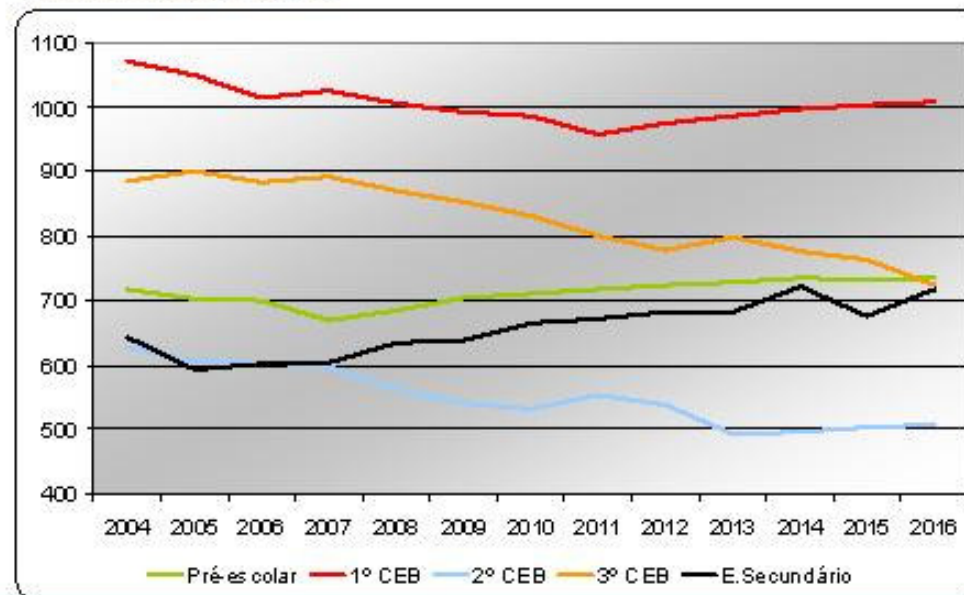

PROPOSTA DE TERRITÓRIO EDUCATIVO

O que é o Território Educativo?

“Define-se Território Educativo (TE) como um espaço geográfico em que seja assegurado o cumprimento da escolaridade obrigatória em funcionamento vertical e horizontal integrado.” ^[2]

□ É proposta a criação de 1 Território Educativo (TE), com as seguintes características:

□ TE de Vagos – Corresponderá à totalidade do território concelhio, tendo como escola nuclear a futura EBI de Vagos. Será composto pela EBI de Vagos e Centros Escolares (EB1/JI) de Gafanha da Boa Hora, Carregosa, Calvão e Fonte de Angeão.

□ O 2º e 3º CEB ministrado na EBI de Vagos servirá a população das Freguesias de Vagos, Gafanha da Boa Hora, Soza, Ouca e Santo António de Vagos.

□ É proposto o aproveitamento das ofertas privadas complementares, mediante acordos com o Ministério da Educação, nomeadamente:

□ Educação Pré-escolar – JI da Santa Casa da Misericórdia em Vagos, JI do C.A.S:D. de Santa Catarina e JI do Centro de acolhimento Infantil – BETEL, que disponibilizam oferta complementar nas freguesias em que se localizam;

□ 2º, 3º CEB e Secundário – Colégio Nossa Senhora da Apresentação (em Contrato de Associação), que servirá a população das Freguesias de Santo André de Vagos, Ponte de Vagos, Calvão, Covão do Lobo, Fonte de Angeão e Santa Catarina, naqueles níveis de ensino.

^[2] Extraído do “Manual para a Elaboração da Carta Educativa”, DAPP, Ministério da Educação.

Propostas: Centro Escolar da Gafanha da Boa Hora – EB1/JI

Nível de Ensino	Área de Influência	Procura 2016	Oferta	Relação
Pré-escolar	Gafanha da Boa Hora	137	150	13
	Total	137		
1º CEB	Gafanha da Boa Hora	180	200	20
	Total	180		

❑ Construção de um Centro Escolar com ensino Pré-escolar e 1º CEB (EB1/JI):

- ❑ Assegurará a educação Pré-escolar e 1º Ciclo do Ensino Básico na Freguesia da Gafanha da Boa Hora;
- ❑ 6 salas para o Pré-escolar, 8 para o 1º Ciclo do Ensino Básico;

Síntese das propostas para o Centro Escolar da Gafanha da Boa Hora – EB1/JI

Após a conclusão das novas instalações:

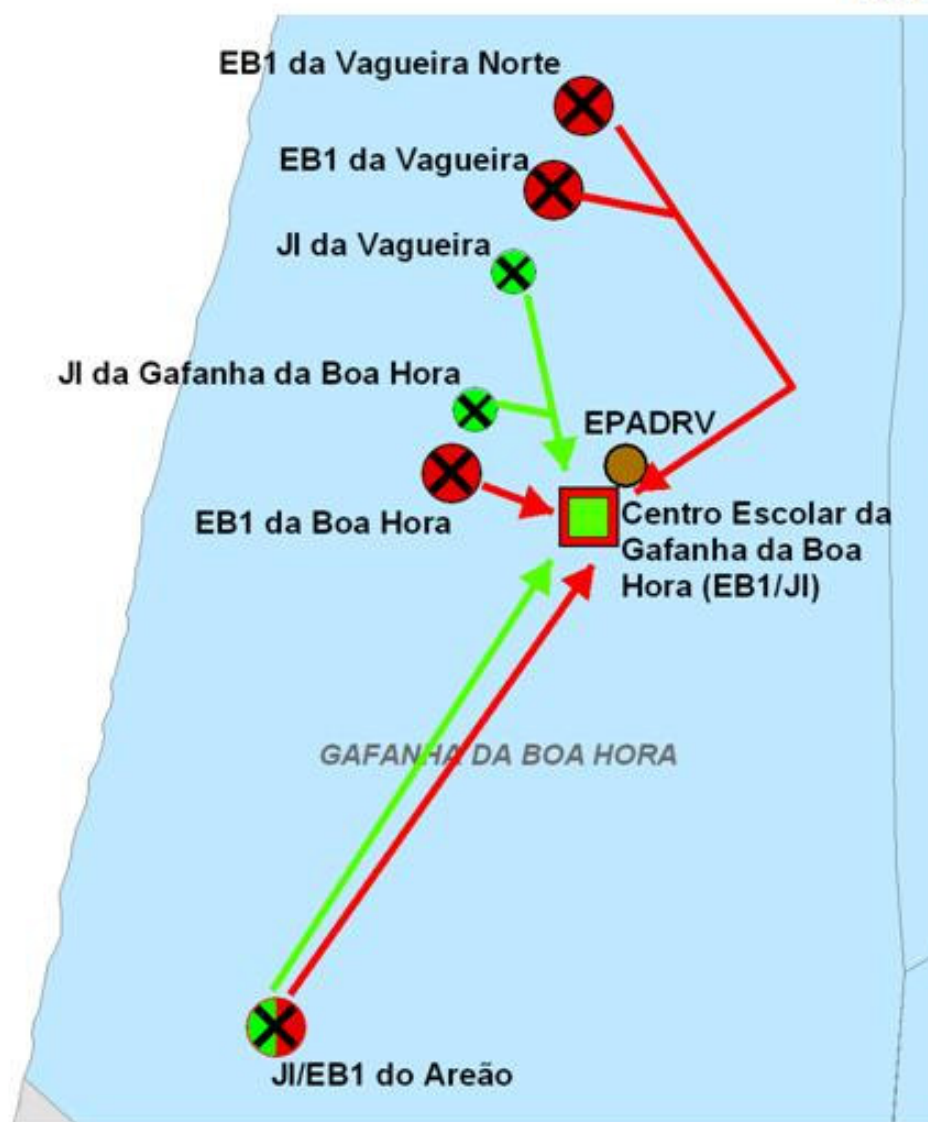

☐ Encerramento dos JI de Vagueira e Gafanha da Boa Hora;

☐ Encerramento do EB1/JI do Areão;

☐ Encerramento das EB1 da Boa Hora, Vagueira Norte e Vagueira.

Propostas: Escola Básica Integrada de Vagos – EBI (1º,2º,3º CEB)/JI

Nível de Ensino	Área de Influência	Procura 2016	Oferta	Relação
Pré-escolar	Vagos	131	175	7
	Santo António de Vagos	37		
	Total	168		
1º CEB	Vagos	185	300	59
	Santo António de Vagos	56		
	Total	241		
2º CEB	Gafanha da Boa Hora	86	775	40
	Ouca	25		
	Soza	67		
	Santo António de Vagos	30		
	Vagos	96		
	Total	304		
3º CEB	Gafanha da Boa Hora	120		
	Ouca	38		
	Soza	91		
	Santo António de Vagos	46		
	Vagos	136		
	Total	431		

Propostas: Escola Básica Integrada de Vagos – EBI (1º,2º,3º CEB)/JI

□ Construção do Bloco EB1/JI e Ampliação da EB 2/3 de Vagos

□ Assegurará a educação pré-escolar e do 1º Ciclo do Ensino Básico nas Freguesias de Vagos e Santo António de Vagos;

□ Assegurará os 2º e 3º Ciclos do Ensino Básico nas Freguesias de Vagos, Gafanha da Boa Hora, Soza, Ouca e Santo António de Vagos;

□ 7^[3] Salas de actividade para o Pré-escolar, 12 salas de aula para o 1º Ciclo do Ensino Básico, 25 salas de aula para os 2º e 3º Ciclos do Ensino Básico;

□ Ao nível do 2º, 3º CEB e Secundário, as restantes Freguesias, que correspondem à parte sul do Concelho, ficarão servidas pelo Colégio Nossa Senhora da Apresentação, numa perspectiva de rentabilização e optimização dos recursos educativos disponíveis, numa parceria Público/Privado.

^[3] Está incluída nestes números a oferta privada existente na freguesia.

Síntese das propostas para a Escola Básica Integrada de Vagos – EBI (1º,2º,3º CEB)/JI

Após a conclusão das novas instalações:

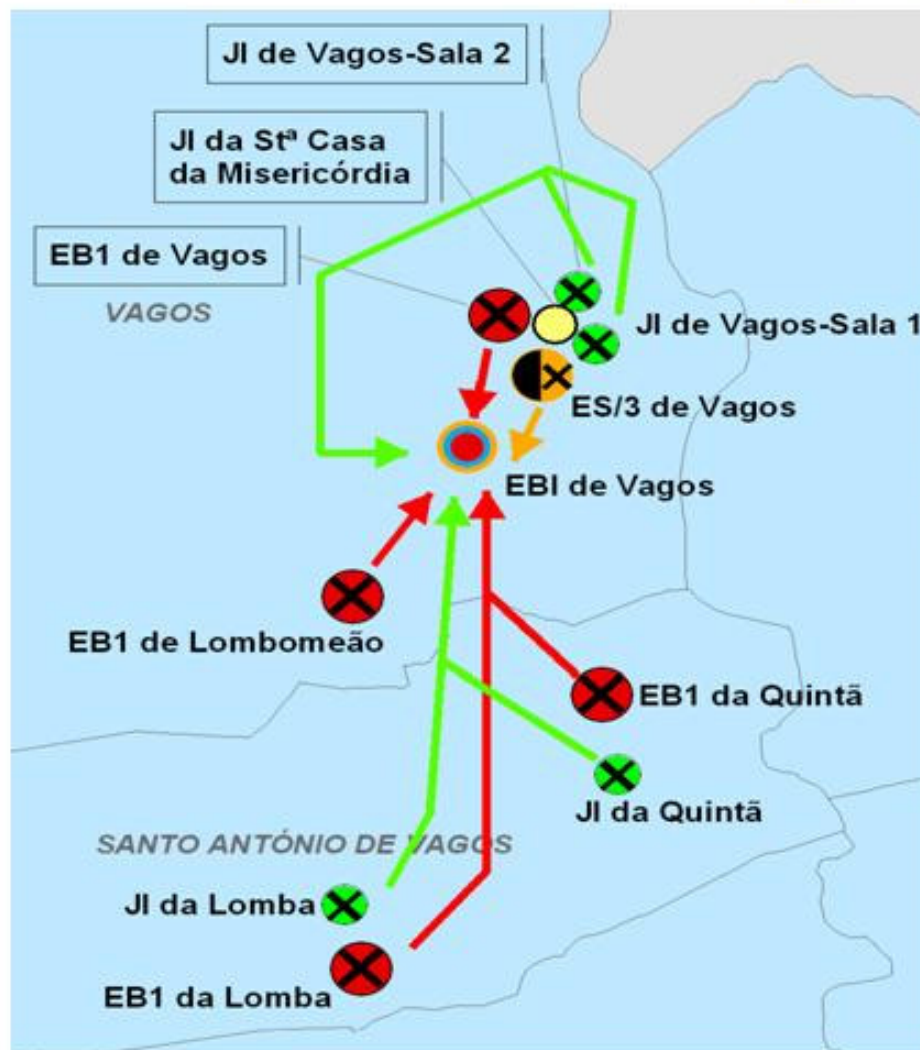

- ❑ Encerramento dos Jardins-de-infância de Vagos (Salas 1 e 2), Lomba e Quintã;
- ❑ Encerramento das EB1 de Vagos, Lomba, Lombomeão e Quintã;
- ❑ Fim do 3º CEB na Escola Secundária;

Propostas: Centro Escolar da Carregosa - EB1/JI

Nível de Ensino	Área de Influência	Procura 2016	Oferta	Relação
Pré-escolar	Ouca	31	150	12
	Soza	107		
	Total	138		
1º CEB	Ouca	45	200	16
	Soza	139		
	Total	184		

❑ Construção de um Centro Escolar com ensino pré-escolar e 1º CEB (EB1/JI) :

- ❑ Assegurará a educação Pré-escolar e o 1º Ciclo do Ensino Básico nas Freguesias de Ouca e Soza;
- ❑ 6 salas de actividade para o Pré-escolar e 8 salas de aula para o 1º Ciclo do Ensino Básico;

Síntese das propostas para o Centro Escolar da Carregosa - EB1/JI

Após a conclusão das novas instalações:

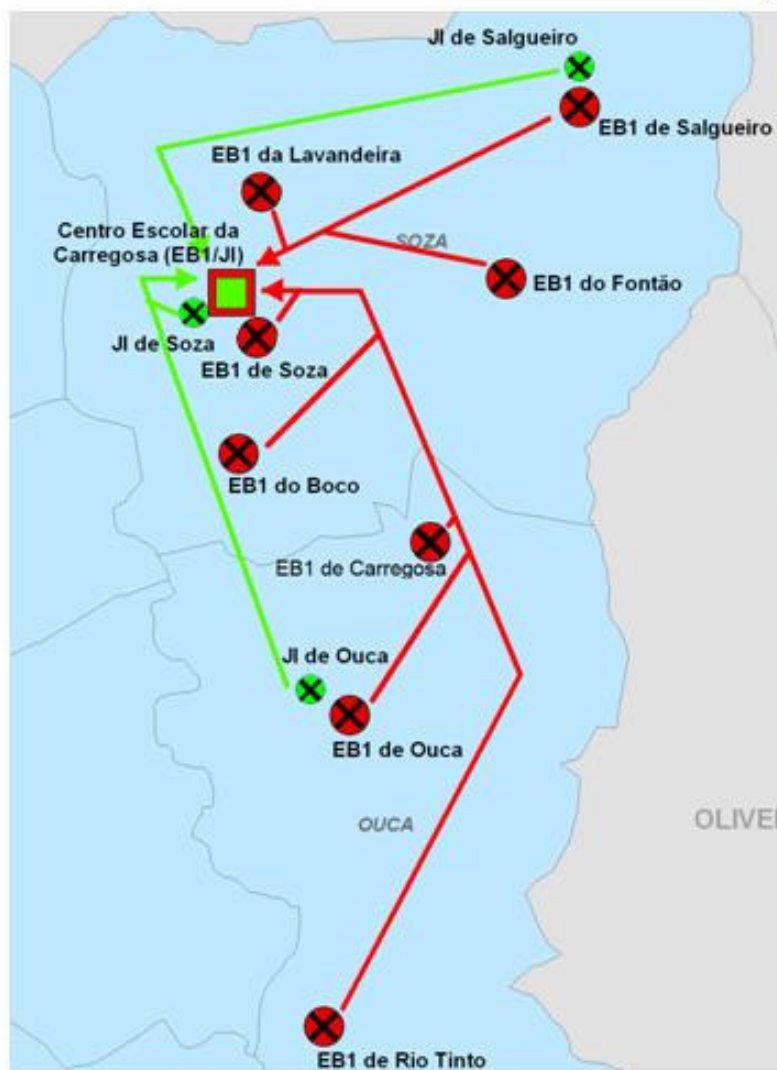

☐ Encerramento dos JI de Soza, Salgueiro e Ouca;

☐ Encerramento das EB1 de Rio Tinto, Ouca, Carregosa, Boco, Soza, Lavandeira, Fontão e Salgueiro.

Propostas: Centro Escolar de Calvão - EB1/JI

Nível de Ensino	Área de Influência	Procura 2016	Oferta	Relação
Pré-escolar	Santo André de Vagos	88	200	10
	Calvão	102		
	Total	190		
1º CEB	Santo André de Vagos	117	300	50
	Calvão	133		
	Total	250		

❑ Construção de um Centro Escolar com ensino pré-escolar e 1º CEB (EB1/JI) :

❑Assegurará a educação Pré-escolar e 1º CEB nas Freguesias de Santo André de Vagos e Calvão;

❑8 salas de actividade para o Pré-escolar e 12 salas de aula para o 1º CEB;

Síntese das propostas para o Centro Escolar de Calvão - EB1/JI

Após a conclusão das novas instalações:



❑ Encerramento dos JI de Calvão, Cabecinhas, Vigia/Santo André - sala 1, Santo André - sala 2 e Sanchequias;

❑ Encerramento do EB1/JI de Cabecinhas;

❑ Encerramento das EB1 de Calvão, Sanchequias, Santo André e Vigia.

Propostas: Centro Escolar de Fonte de Angeão - EB1/JI

Nível de Ensino	Área de Influência	Procura 2016	Oferta	Relação
Pré-escolar	Covão do Lobo	18	50	-52
	Fonte de Angeão	20		
	Santa Catarina	15		
	Ponte de Vagos	49		
	Total	102		
1º CEB	Covão do Lobo	29	200	45
	Fonte de Angeão	30		
	Santa Catarina	24		
	Ponte de Vagos	72		
	Total	155		

❑ **Construção de um Centro Escolar com ensino pré-escolar e 1º CEB (EB1/JI) :**

❑ Assegurar a educação Pré-escolar e 1º CEB nas Freguesias de Covão do Lobo, Fonte de Angeão, Santa Catarina e Ponte de Vagos;

❑ 2 salas de actividade para o Pré-escolar e 8 salas de aula para o 1º CEB;

Síntese das propostas para o Centro Escolar de Fonte de Angeão - EB1/JI

Após a conclusão das novas instalações:

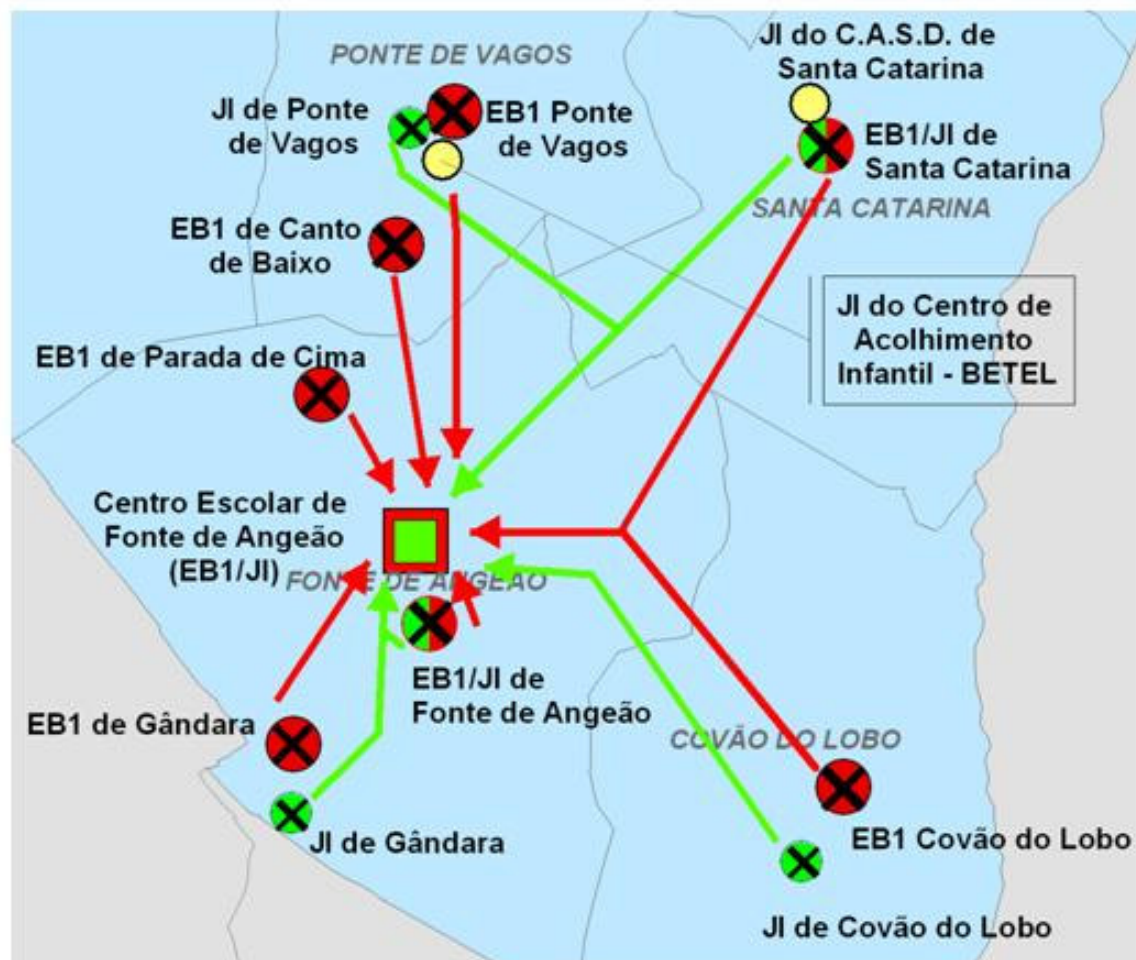

❑ Encerramento dos JI de Covão do Lobo, Ponte de Vagos e Gândara;

❑ Encerramento dos EB1/JI de Fonte de Angeão e Santa Catarina;

❑ Encerramento das EB1 de Ponte de Vagos, Covão do Lobo, Gândara, Parada de Cima e Canto de Baixo.

PROPOSTA DE CONFIGURAÇÃO FINAL DA REDE EDUCATIVA

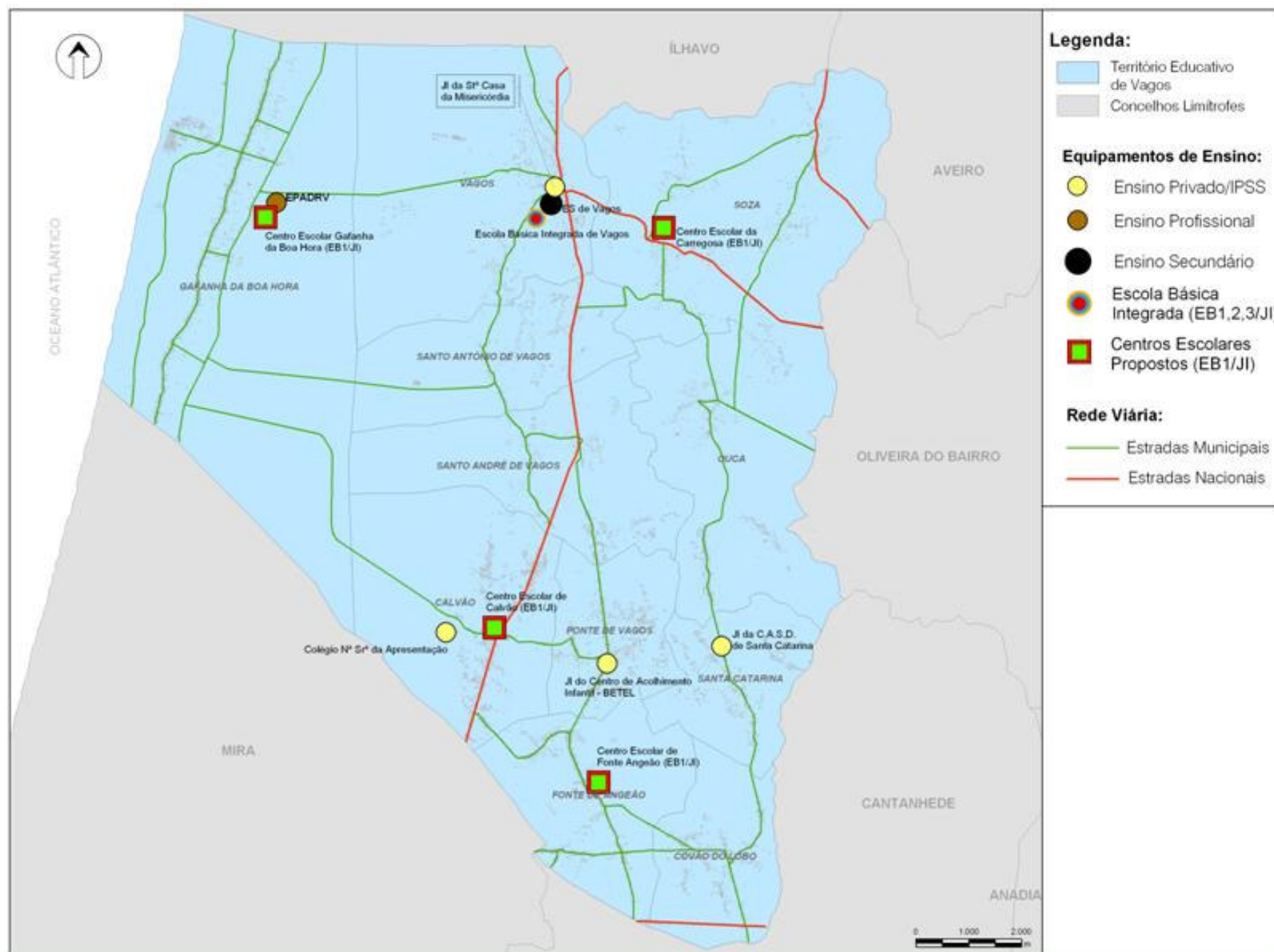

Plano de Execução e Financiamento

	CUSTO PREVISTO ¹	ANO 2007	ANO 2008	ANO 2009	ANO 2010	OBSERVAÇÕES
CENTRO ESCOLAR DA GAFANHA DA BOA HORA	2.000.000 €		1.000.000 €	1.000.000 €		Centro Escolar com capacidade para 350 alunos (150 pré-escolar e 200 do 1º CEB). Área bruta de construção de 2000 m² a inscrever numa área de terreno de 6000 m².
AMPLIAÇÃO DA ESCOLA BÁSICO DO 2º E 3º CICLO DR. JOÃO ROCHA – PAI	3.700.000 €	1.850.000 €	1.850.000 €			Criação de novas edificações para alunos do 1º CEB e educação pré-escolar (175 pré-escolar e 300 1º CEB). Criação de 6 novas salas de aula para o 2º e 3º CEB e aumento do número de laboratórios (150 alunos adicionais). Área bruta de construção necessária de 3700 m² a inscrever em terreno de 12500 m².
CENTRO ESCOLAR DA CARREGOSA	2.000.000 €		1.000.000 €	1.000.000 €		Centro Escolar com capacidade para 350 alunos (150 pré-escolar e 200 do 1º CEB). Área bruta de construção de 2000 m² a inscrever numa área de terreno de 6000 m².
CENTRO ESCOLAR DE CALVÃO	2.750.000 €			1.375.000 €	1.375.000 €	Centro Escolar com capacidade para 500 alunos (200 pré-escolar e 300 do 1º CEB). Área bruta de construção de 2750 m² a inscrever numa área de terreno de 9000 m².
CENTRO ESCOLAR DE FONTE DE ANGEÃO	1.400.000 €		700.000 €	700.000 €		Centro Escolar com capacidade para 250 alunos (50 pré-escolar e 200 do 1º CEB). Área bruta de construção de 1400 m² a inscrever numa área de terreno de 4500 m².
TOTAL INVESTIMENTO	11.850.000 €	1.850.000 €	4.550.000 €	4.075.000 €	1.375.000 €	

[11] Custo total estimado da empreitada. Poderá não corresponder ao ónus financeiro efectivo para a Câmara Municipal de Vagos devido a participações do Orçamento de Estado e Financiamentos Comunitários.

Síntese Final: Principais alterações à Rede Educativa de Vagos

- ☐ Encerramento gradual de **45 Estabelecimentos de Ensino no Concelho;**
- ☐ **Rede inicial do Agrupamento de 46** Escolas; Rede após a Proposta: 5 Escolas;
- ☐ Construção de 4 Centros Escolares, ampliação da EB 2,3 de Vagos - incluindo a construção de um Bloco para o 1.º Ciclo e Jardim-de-Infância;
- ☐ Vantagens pedagógicas na adopção da política de centros escolares pela criação de espaços de Educação dotados de valências educativas complementares;
- ☐ Vantagens pedagógicas na adopção da política de centros escolares pela concentração de recursos didácticos, materiais e humanos;
- ☐ Vantagens pedagógicas pela eliminação de situações de isolamento dos corpos docentes e discentes;
- ☐ Eliminação das Taxas médias de ocupação de 80% no Pré-escolar e 70% no 1º CEB na configuração final, permitindo um aproveitamento eficaz dos equipamentos colectivos de ensino;
- ☐ Redução dos custos de manutenção da Rede Educativa face ao gasto médio anual verificado para o mesmo período;
- ☐ Reorganização da Rede Educativa e do sistema de transportes escolares mitigando as problemáticas relacionadas com a existência de maiores distâncias entre a residência dos educandos e a localização dos centros escolares;
- ☐ Os encerramentos propostos só deverão materializar-se finda a construção do centro escolar da sua área de influência e quando preparados os novos percursos de transporte escolar.